

## مجموعه پروژه های عملی خوشه فرهنگ و هنر

# گروه: صنایع دستی (بافت)



## فهرست استاندارد:

- بافنده عروسک
- بافنده پوشاک دومیل
- بافنده زیورآلات کاموایی
- قلاب باف پوشاک
- صنایع دستی بافت ( پلیور مردانه)
- بافنده ترکیبی قالی و گلیم
- بافنده پوشاک سنتی با چهار میل یا پنج میل
- تسمه بافی با الیاف مصنوعی
- کپو بافی
- گلیم بافت
- بافنده شبه قالی ( فرشینه)

سازمان آموزش فنی و حرفه‌ای کشور

بسمه تعالی

ارزشیابی مهارتی با الگوی سنجش عملکردی

پروژه آزمون عملی

« مابانی »

گروه شغلی : صنایع دستی بافت

عنوان استاندارد : بافنده عروسک

کد استاندارد : ۷۳۱۸۲۰۷۵۰۳۰۰۰۰۲

سازمان آموزش فنی و حرفه‌ای کشور

کد پروژه ه: ۱۴۰۱/۷۳۱۸۲۰۷۵۰۳۰۰۰۰۲/ ۵۸۱

زمان آزمون : ۴ ساعت و ۲۰ دقیقه (۲۶۰) دقیقه

تاریخ تدوین پروژه آزمون : ۱۴۰۱/۱۰/ ۱۰

### جدول ۱

فهرست محتوی پروژه	
ردیف	فهرست محتوی
۱	تهیه کنندگان
۲	مشخصات استاندارد آموزشی
۳	توضیح مختصر در مورد پروژه
۴	نقشه کار عملی
۵	دستورالعمل (فرایند) اجرای پروژه
۶	لیست تجهیزات
۷	لیست ابزارآلات
۸	لیست مواد مصرفی
۹	امتیازبندی
۱۰	چک لیست معیار های نگرشی
۱۱	نتیجه نهایی

سازمان آموزش فنی و حرفه ای کشور

جدول ۲ - تهیه کنندگان:

ردیف	نام و نام خانوادگی	تحصیلات	سابقه آموزشی (سال)	سایر اطلاعات
۱	سیده ماندانا سیدطالبی فریدن	آخرین مدرک تحصیلی	سابقه فعالیت مربی دولتی	تلفن ثابت: ۰۶۱۳۲۲۳۰۳۰۷
		کارشناسی		تلفن همراه: ۰۹۱۶۶۰۶۹۰۵۰
		رشته تحصیلی مدیریت بازرگانی	سابقه فعالیت مربی غیر دولتی ۲۵ سال	ایمیل: shamimbaft1381@gmail.com وبسایت www.shamimbaft.ir
				آدرس: اهواز، سی متری، روبروی هتل ایران، مجتمع امیر، طبقه ۲
۲		آخرین مدرک تحصیلی	سابقه فعالیت مربی دولتی	تلفن ثابت:
				تلفن همراه:
		رشته تحصیلی	سابقه فعالیت مربی غیر دولتی	ایمیل:
				آدرس:
۳		آخرین مدرک تحصیلی	سابقه فعالیت مربی دولتی	تلفن ثابت:
				تلفن همراه:
		رشته تحصیلی	سابقه فعالیت مربی غیر دولتی	ایمیل:
				آدرس:

سازمان آموزش فنی و حرفه‌ای کشور

جدول ۳ - مشخصات استاندارد آموزشی  / استاندارد ارزشیابی :

خوشه: فرهنگ و هنر گروه: صنایع دستی بافت

نام استاندارد	کد استاندارد:	میزان ساعت آموزشی	تئوری	عملی
بافنده عروسک	۷۳۱۸۲۰۷۵۰۳۰۰۰۰۲	۶۶	۱۲۴	کارورزی

جدول ۴ - فهرست شایستگی های استاندارد آموزشی / فهرست مراحل کار استاندارد ارزشیابی:

ردیف	عناوین شایستگی/ توانایی یا عناوین مراحل کار	میزان ساعت آموزش		
		تئوری	عملی	جمع
۱	انتخاب مواد اولیه و ابزار جهت عروسک بافی	۴	۴	۸
۲	طراحی الگوی عروسک	۶	۸	۱۴
۳	بافت اولیه عروسک	۱۰	۳۰	۴۰
۴	بافت عروسک به وسیله میل	۱۵	۳۰	۴۵
۵	بافت عروسک به وسیله قلاب	۱۵	۳۰	۴۵
۶	اتصال قطعات بافته شده، مونتاژ و پر کردن عروسک	۵	۷	۱۲
۷	چهره پردازی عروسک	۷	۸	۱۵
۸	شستشو و نگهداری عروسک	۲	۳	۵
۹	بسته بندی، بازاریابی و فروش محصولات	۲	۴	۶
۱۰				
۱۱	کارورزی	-		
۱۲	پروژه	-		
	جمع کل	۶۶	۱۲۴	۱۹۰

جدول ۵- نقشه کار عملی (نسخه آزمونگر و آزمون شونده)



اندازه: ۲۵ سانت- کاموای در رنگ‌های مختلف ۵۰ گرم- غلاب شماره ۲،۵ چشم عروسک ۲ عدد

با کاموای آبی روشن برای پائین بدن شروع کنید یک حلقه درست کنید درون حلقه ۶ پایه کوتاه بریزید رج ۲: در هر حلقه ۲ پایه کوتاه بریزید ۱۲ حلقه می‌شود رج ۴: در حلقه بعد یک پایه در حلقه بعد ۲ پایه کوتاه بریزید (تکرار تا آخر ۱۸ حلقه می‌شود رج ۶: در ۲ پایه کوتاه بریزید) تکرار تا آخر ۲۲ حلقه می‌شود رج ۸: در ۲ پایه کوتاه بریزید) تکرار تا آخر ۲۴ حلقه می‌شود رج ۱۰: در هر حلقه ۲ پایه کوتاه بریزید ۲۰ حلقه می‌شود رج ۱۲: در هر حلقه ۲ پایه کوتاه بریزید ۱۸ حلقه می‌شود رج ۱۴: در ۲ پایه کوتاه بریزید) تکرار تا آخر ۲۰ حلقه می‌شود رج ۱۶: در ۲ پایه کوتاه بریزید) تکرار تا آخر ۲۲ حلقه می‌شود رج ۱۸: در ۲ پایه کوتاه بریزید) تکرار تا آخر ۲۴ حلقه می‌شود رج ۲۰: در ۲ پایه کوتاه بریزید) تکرار تا آخر ۲۶ حلقه می‌شود رج ۲۲: در ۲ پایه کوتاه بریزید) تکرار تا آخر ۲۸ حلقه می‌شود رج ۲۴: در ۲ پایه کوتاه بریزید) تکرار تا آخر ۳۰ حلقه می‌شود رج ۲۶: در ۲ پایه کوتاه بریزید) تکرار تا آخر ۳۲ حلقه می‌شود رج ۲۸: در ۲ پایه کوتاه بریزید) تکرار تا آخر ۳۴ حلقه می‌شود رج ۳۰: در ۲ پایه کوتاه بریزید) تکرار تا آخر ۳۶ حلقه می‌شود رج ۳۲: در ۲ پایه کوتاه بریزید) تکرار تا آخر ۳۸ حلقه می‌شود رج ۳۴: در ۲ پایه کوتاه بریزید) تکرار تا آخر ۴۰ حلقه می‌شود رج ۳۶: در ۲ پایه کوتاه بریزید) تکرار تا آخر ۴۲ حلقه می‌شود رج ۳۸: در ۲ پایه کوتاه بریزید) تکرار تا آخر ۴۴ حلقه می‌شود رج ۴۰: در ۲ پایه کوتاه بریزید) تکرار تا آخر ۴۶ حلقه می‌شود رج ۴۲: در ۲ پایه کوتاه بریزید) تکرار تا آخر ۴۸ حلقه می‌شود رج ۴۴: در ۲ پایه کوتاه بریزید) تکرار تا آخر ۵۰ حلقه می‌شود

روش به اضافه کردن ادامه دهید تا ۹۸ حلقه شود. سپس ۷ رج بدون اضافه کردن بیاورید رج بعد: در ۶ حلقه بعد یک پایه کوتاه بریزید) تکرار تا آخر ۱۰ حلقه می‌شود رج بدون اضافه کردن بیاورید نقش روشن مثل بالانه را وصل کنید ۷ رج بیاورید رج بعد: ۲ حلقه اول یکی شود در ۸ حلقه بعد یک پایه کوتاه بریزید ۹ حلقه می‌شود رج دیگر به همین صورت کم کنید (۲ حلقه) کور کنید

۵ رج بدون اضافه کردن بیاورید کاموای نقش روشن را برای بالانه وصل کنید و یک رج بیاورید رج ۱۴: ۲ حلقه بعد یکی شود در ۴ حلقه بعد یک پایه کوتاه بریزید) تکرار تا آخر ۱۸ حلقه می‌شود رج ۱۸: در ۲ پایه کوتاه بریزید) تکرار تا آخر ۲۰ حلقه می‌شود رج ۲۰: کاموای رنگ بدن را وصل کنید و به صورت شیری پشت کور کنید (۲ حلقه بعد یکی شود در ۲ حلقه بعد یک پایه کوتاه بریزید) تکرار تا آخر ۱۲ حلقه می‌شود یک رج بدون کم کردن بیاورید داخل بدن را لایه گذاری کنید رج ۲ و ۳ و ۴ بدون را تکرار کنید به همین

**جدول ۶- توضیحات نقشه عملی: ( نسخه آزمونگر و آزمون شونده )**

آزمون شونده گرامی: بر اساس دستورات داده شده کار را طبق اندازه ببافید و تکمیل کنید و ارایه دهید. سائز مورد نظر باید مطابق دستور مورد نظر باشد.

**جدول ۷- توضیح مختصر فرآیند اجرای پروژه: ( نسخه آزمونگر )**

اهداف پروژه:	
<input type="checkbox"/> فرایندی	<input checked="" type="checkbox"/> تولیدی
در این پروژه:	
۱)	زمان انجام فرایند حائز اهمیت <input checked="" type="checkbox"/> می باشد. <input type="checkbox"/> نمی باشد.
۲)	رعایت توالی انجام مراحل فعالیت مهم <input checked="" type="checkbox"/> می باشد. <input type="checkbox"/> نمی باشد.
۳)	مقدار استفاده از مواد مصرفی دارای اهمیت <input checked="" type="checkbox"/> می باشد. <input type="checkbox"/> نمی باشد.
۴)	ساخت محصول جز موارد با اهمیت پروژه <input checked="" type="checkbox"/> می باشد. <input type="checkbox"/> نمی باشد.
۵)	رعایت نکات ایمنی و حفاظتی الزامی <input checked="" type="checkbox"/> می باشد. <input type="checkbox"/> نمی باشد.
۶)	...

**جدول ۸- نمرات گاهشی ( نسخه آزمونگر )**

مجاز هست		مجاز نیست	
افزودن مواد مصرفی / زمان ، با کسر نمره	در صورت عدم رعایت زمان	زمان اجرای فرایند	بندی در اجرای مراحل کاری
نیم تا یکساعت	تا نیم ساعت	.... درصد از کل بارم کم می شود.	.... درصد از کل بارم کم می شود
مقدار مواد مصرفی		در صورت عدم رعایت میزان مواد مصرفی	.... درصد از کل بارم کم می شود



### جدول ۹ (نسخه آزمونگر)

نکات یا مواردی که در اجرای پروژه توسط آزمونگر رعایت آن

الزامی است

- ۱) ارزیابی ایمنی و بهداشت در حین اجرای آزمون انجام شود
- ۲) بر کار آزمون شونده و رعایت صرفه جویی در مواد مصرفی، در حین اجرای آزمون نظارت و ارزیابی شود.
- ۳) ارزیابی آزمون شونده جهت مدیریت زمان، در پایان آزمون انجام شود.
- ۴) مرحله به مرحله ی کار آزمون شونده و نتیجه کار نهایی او به دقت ارزیابی شود.

### جدول ۱۰ (نسخه آزمونگر و آزمون شونده)

نکات یا مواردی که در اجرای پروژه توسط آزمون دهنده رعایت آن الزامی است:

- ۱) تشخیص مدل از روی طرح ارائه شده مهم بوده و نمره دارد
- ۲) ریز مراحل اجرای کار، دارای اهمیت است و نمره دارد، لذا بعد از انجام هر مرحله از کار، نسبت به آگاه ساختن آزمونگر جهت کسب نمره و مجوز گذر به مرحله بعد اقدام نمایید
- ۳) صرفه جویی در مقدار مواد مصرفی مهم بوده و نمره دارد
- ۴) مدیریت زمان و اتمام کار در مدت تعیین شده مهم است
- ۵) توجه کنید که کیفیت کار تمام شده نیز دارای نمره می باشد

جدول ۱۱ - فرایند اجرای پروژه (نسخه آزمون شونده)

مقیاس	بارم	مدت انجام کار - دقیقه	ریز فعالیت یا چگونگی روند انجام کار	شماره شایستگی‌ها	عنوان فعالیت (عنصر شایستگی)	توالی فرایندکاری	مقیاس	
							کیفی	کمی
	۱۲	۲۰	اجرای خواندن صحیح دستور	۱	انتخاب مواد اولیه و ابزار جهت عروسک	مرحله اول		✓
			تشخیص دستور در قسمت های مختلف					✓
								✓
	۱۲	۴۵	مفهوم بست یا بافت نامریی و شلال	۲	طراحی الگوی عروسک	مرحله دوم		
			زدن درست حلقه طلایی					✓
			اندازه مقدار شروع نخ					✓
								✓
	۱۹	۲۵	پر کردن الیاف	۵	اتصال قطعات بافته شده مونتاژ و پر کردن عروسک	مرحله سوم		
			روش مونتاژ کردن قسمت های مختلف					
	۱۲	۳۵	مفهوم حلزون بافی	۵	بافت عروسک به وسیله قلاب	مرحله چهارم		✓
			شمارش تعداد دانه های هر رج					✓
			طریقه بافت سر					
			روش قطع کردن نخ آخر کار					
	۱۸	۸۰	استفاده از سنجاق نشانه گذار	۷	چهره پردازی عروسک	مرحله پنجم		✓
			طریقه اتصال بافت موهها					
			طریقه بافت دست و پاها					
								✓
	۲۱	۵۵	دوخت و تکمیل نهایی	۶	شستشو و نگهداری عروسک	مرحله ششم		
			اتصال قطعات بافته شده عروسک					
			پرزگیری و فندک کشی کار					
	۹۵	۲۶۰						✓

**جدول ۱۲ - لیست تجهیزات (نسخه رئیس حوزه سنجش، مسؤول آزمون و آزمونگر)**

ردیف	نام تجهیزات	مشخصات فنی	تعداد	واحد سنجه	آزمونگر	آزمون شونده	توضیحات
۱	میز ادر ۱	استیل	۱	عدد		✓	برای هر دو نفر
۲	میز ادر ۱	چوبی	۱	عدد	✓		برای هر آزمونگر
۳	صندلی	معمولی	۱	عدد	✓		برای هر نفر
۴	صندلی	پشت دار	۱	عدد		✓	برای هر آزمونگر
۵	کپسول آتش نشانی	پودر خشک دو کیلویی	۱	دستگاه	✓	✓	برای هر کارگاه
۶	جعبه کمک های اولیه	با سری کامل تجهیزات	۱	عدد	✓	✓	برای هر کارگاه

**جدول ۱۳ - لیست ابزارآلات (نسخه رئیس حوزه سنجش، مسؤول آزمون و آزمونگر)**

ردیف	نام ابزارآلات	مشخصات فنی	تعداد	واحد سنجه	آزمونگر	آزمون شونده	توضیحات
۱	دستور عروسک	سری کامل	۱	برگ		✓	برای هر نفر
۲	متر خیاطی	پارچه ای	۱	عدد	✓	✓	برای هر نفر
۳	سنجاق	نشانه گذار	۶	عدد		✓	برای هر نفر
۴	قلاب شماره ۱	استیل	۱	عدد		✓	برای هر نفر
۵	فندک استاندارد	شعله مستقیم	۱	عدد		✓	برای هر نفر
۶	سوزن نوک تیز	استیل	۱	عدد		✓	برای هر نفر

**جدول ۱۴ - لیست مواد مصرفی و قیمت (نسخه رئیس حوزه سنجش، مسؤول آزمون و آزمونگر)**

ردیف	نام مواد مصرفی	مشخصات فنی	تعداد	واحد سنجه	قیمت واحد به ریال	آزمونگر	آزمون شونده	توضیحات
۱	کاموا مخصوص عروسک بافی رنگهای مختلف طرح	نازک	۲۰۰	گرم	۲۰۰۰۰		✓	برای هر آزمون شونده
۲	مهره سوراخ دار	مشکی	۲	عدد	۵۰۰		✓	برای هر آزمون شونده
۳	الیاف	لطیف	۴۰	گرم	۲۰۰۰		✓	برای هر آزمون شونده

جدول ۱۵ - چک لیست معیار های نگرشی ( نسخه آزمونگر )

نام و نام خانوادگی آزمون شونده:		کد ملی:		تاریخ آزمون:		ساعت شروع:		ساعت پایان:		
ردیف	مهارت های توانائی اشتغال	شایستگی ها					نمره داوطلب	طیف		
		هرگز	گاهی	معمولا	اغلب	همیشه				
		۰	۰,۲۵	۰,۵	۰,۷۵	۱				
۱	اخلاق کاری	اعتماد به نفس و خود اتکائی نشان می دهد								
۲		مسئولیت پذیر است								
۳		با مباحث کار می کند								
۴		مسئولیت رفتارهایش را می پذیرد								
۵		خویشتن دار است و در یک روش کنترل شده کار می کند								
۶		در گفتار، عمل و کردار، بلوغ از خود نشان می دهد								
۷		کارش را خود ارزیابی می کند								
۸	مسئولیت پذیری	کار را سازماندهی و زمان را به طور موثر مدیریت می کند								
۹		توانائی تکمیل تکالیف در زمان مقرر را از خود به نمایش می گذارد								
۱۰		از دستورات شفاهی، بصری و کتبی پیروی می کند								
۱۱		از موادمصرفی، ابزار آلات خوب مواظبت می کند								
۱۲	استدلال و حل مساله	با تغییرات خواسته های شغلی تطابق پذیری دارد								
۱۳		منطقی است و قضاوت های عینی می سازد								
۱۴		روش ها و قواعد را می فهمد								
۱۵		ابتکار نشان می دهد								
۱۶		سرعت تولید و آهنگ کاری خوب دارد								
۱۷	سلامتی و عادات ایمنی	نسبت به حفاظت و ایمنی تجهیزات و دستگاه ها اهتمام لازم دارد								
۱۸		به شیوه مناسب و آراستگی لباس می پوشد								
۱۹		موقعیت های استرس زا را تشخیص میدهد								
۲۰		موقعیت های استرس زا را به راحتی مدیریت می کند.								
جمع کل										

ناظر آزمون  
 نام و نام خانوادگی و امضاء:

آزمونگر دوم  
 نام و نام خانوادگی و امضاء:

آزمونگر اول  
 نام و نام خانوادگی و امضاء:

بسمه تعالی

ارزشیابی مهارتی با الگوی سنجش عملکردی

# پروژه آزمون عملی « پایانی »

گروه شغلی : صنایع دستی بافت

عنوان استاندارد : بافنده پوشاک دومیل

کد استاندارد : ۷۳۱۸۲۰۷۵۰۲۸۰۰۰۱

کد پروژه: ۵۳۹ / ۷۳۱۸۲۰۷۵۰۲۸۰۰۰۱ / ۱۴۰۱

زمان آزمون : ۵ ساعت ۳۰ دقیقه

تاریخ تدوین پروژه آزمون : ۱۴۰۱/۱۰/۱۱

## جدول ۱

فهرست محتوی پروژه	
ردیف	فهرست محتوی
۱	تهیه کنندگان
۲	مشخصات استاندارد آموزشی
۳	توضیح مختصر در مورد پروژه
۴	نقشه کار عملی
۵	دستورالعمل (فرایند) اجرای پروژه
۶	لیست تجهیزات
۷	لیست ابزارآلات
۸	لیست مواد مصرفی
۹	امتیازبندی
۱۰	چک لیست معیار های نگرشی
۱۱	نتیجه نهایی

سازمان آموزش فنی و حرفه ای کشور

جدول ۲ - تهیه کنندگان:

ردیف	نام و نام خانوادگی	تحصیلات	سابقه آموزشی (سال)	سایر اطلاعات
۱	راحله پاشایی دریانی	آخرین مدرک تحصیلی	سابقه فعالیت مربی دولتی	تلفن ثابت: ۰۲۱۶۶۵۱۳۲۶۵
		لیسانس	۳۰ سال	تلفن همراه: ۰۹۱۲۵۴۸۴۳۹۴
		رشته تحصیلی	سابقه فعالیت مربی غیر دولتی	ایمیل:
۲	ناهید فرخ منش	مدیریت تبلیغات بازرگانی	۳۰ سال	آدرس: تهران خیابان ستارخان کوچه شهید میکاییلی پ ۶۷
		آخرین مدرک تحصیلی	سابقه فعالیت مربی دولتی	تلفن ثابت: -
		کارشناسی ارشد	۳۰	تلفن همراه: ۰۹۱۹۷۳۸۲۳۲۰
۳	سیده ماندانا سیدطالبی فریدن	رشته تحصیلی	سابقه فعالیت مربی غیر دولتی	ایمیل:
		آخرین مدرک تحصیلی	سابقه فعالیت مربی دولتی	تلفن ثابت:
		لیسانس	۲۵ سال	تلفن همراه:
۴	معصومه ناموری	مدیریت بازرگانی	سابقه فعالیت مربی غیر دولتی	ایمیل:
		آخرین مدرک تحصیلی	سابقه فعالیت مربی دولتی	تلفن ثابت: ۰۶۱۳۲۳۰۳۰۷
		دیپلم	۲۵ سال	تلفن همراه: ۰۹۱۲۴۷۷۳۷۴۶
		رشته تحصیلی	سابقه فعالیت مربی غیر دولتی	ایمیل:
		علوم انسانی	۱۵ سال	آدرس: تهران، تهرانسر خیابان ۱۷ غربی ب پلاک ۲۱ واحد ۵

جدول ۳ - مشخصات استاندارد آموزشی ■ / استاندارد ارزشیابی □ :

خوشه: فرهنگ و هنر گروه: صنایع دستی بافت

تئوری	عملی	میزان ساعت آموزشی	کد استاندارد:	نام استاندارد
۹۷	۲۱۵		۷۳۱۸۲۰۷۵۰۲۸۰۰۰۱	بافنده پوشاک دومیل
-	پروژه			
-	کارورزی			

جدول ۴ - فهرست شایستگی های استاندارد آموزشی / فهرست مراحل کار استاندارد ارزشیابی :

ردیف	عناوین شایستگی / توانایی یا عناوین مراحل کار	میزان ساعت آموزش		
		تئوری	عملی	جمع
۱	بافت اولیه	۱۰	۲۰	۳۰
۲	نقشه خوانی	۱۰	۵	۱۵
۳	بافت ژاکت پلیور تاپ و شلوار دامن و سارافون	۱۵	۳۷	۵۲
۴	بافت کلاه، دستکش، شال و اشارپ و مقنعه	۱۰	۲۵	۳۵
۵	بافت جوراب و کفش	۹	۱۶	۲۵
۶	بافت کیف، ساک و کوله	۱۱	۲۵	۳۶
۷	بافت سیسمونی، نوزاد	۱۷	۵۲	۶۹
۸	بافت مواد تزئینی همراه با کاموا در لباس (پولک، منجوق و مروارید)	۷	۲۲	۲۹
۹	شستشو اتوکشی و نگهداری بافتها	۳	۳	۶
۱۰	بازاریابی و فروش و ارایه محصولات	۵	۱۰	۱۵
۱۱	کارورزی	-	-	-
۱۲	پروژه	-	-	-
	جمع کل	۹۷	۲۱۵	۳۱۲



### ۵- نقشه کار عملی (نسخه آزمونگر و آزمون شونده)

آزمون شونده گرامی:

می بایست طبق نقشه و طرح بافت که در اختیار شما قرار میگیرد، سارافون را برای سایز متوسط در مدت زمان ۶ ساعت طبق اصول استاندارد کامل نموده و ارایه نمایید.

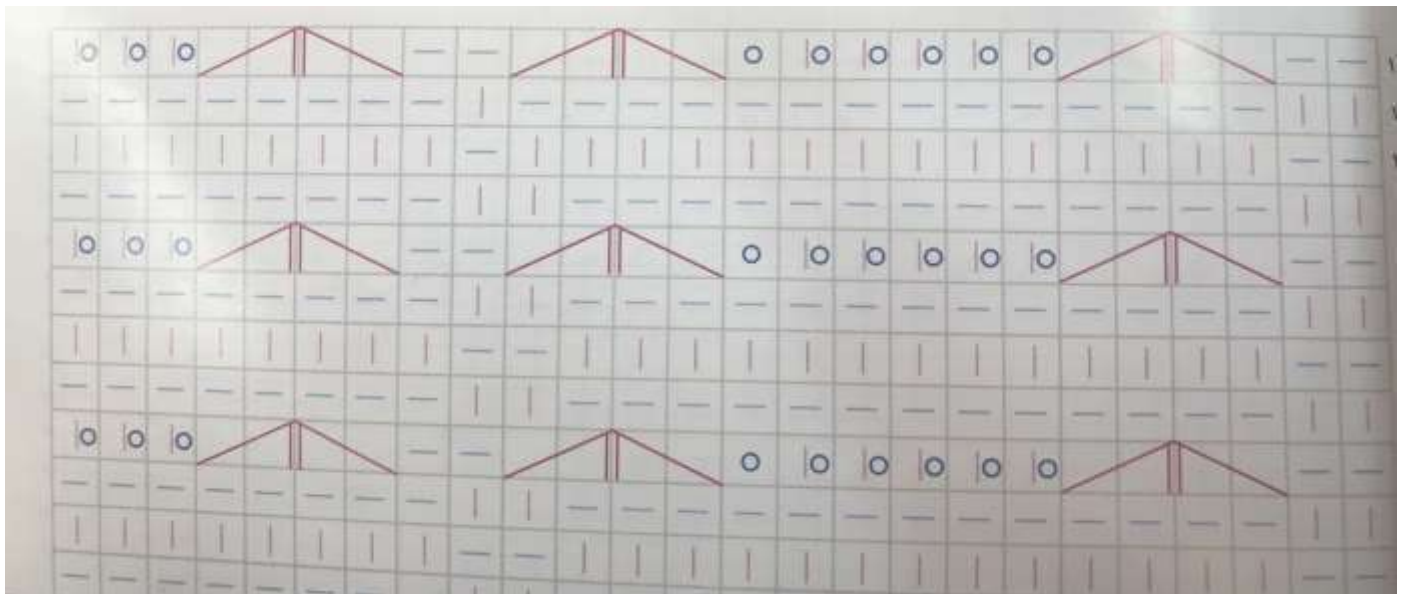

ساختی و حرفه ای کشور



سازمان آموزش فنی و حرفه‌ای کشور

**جدول ۶- توضیحات نقشه عملی: (نسخه آزمونگر و آزمون شونده)**

آزمون شونده گرامی

مدل سارافون رو جداگانه بافته و روی سارافون پیاده کنید .

از آزمون شونده شستشو و اتو کشی لباس بافت سوال شود. و تزیینات سارافون رو به دلخواه انجام دهد

**جدول ۷- توضیح مختصر فرآیند اجرای پروژه: (نسخه آزمونگر)**

اهداف پروژه:	
فرایندی <input type="checkbox"/>	تولیدی <input checked="" type="checkbox"/>
<b>در این پروژه:</b>	
(۱)	زمان انجام فرایند حائز اهمیت <input checked="" type="checkbox"/> می باشد. <input type="checkbox"/> نمی باشد.
(۲)	رعایت توالی انجام مراحل فعالیت مهم <input type="checkbox"/> می باشد. <input checked="" type="checkbox"/> نمی باشد.
(۳)	مقدار استفاده از مواد مصرفی دارای اهمیت <input type="checkbox"/> می باشد. <input checked="" type="checkbox"/> نمی باشد.
(۴)	ساخت محصول جز موارد با اهمیت پروژه <input checked="" type="checkbox"/> می باشد. <input type="checkbox"/> نمی باشد.
(۵)	رعایت نکات ایمنی و حفاظتی الزامی <input type="checkbox"/> می باشد. <input checked="" type="checkbox"/> نمی باشد.
(۶)	...

**جدول ۸- نمرات گاهشی (نسخه آزمونگر)**

مجاز هست		مجاز نیست	افزودن مواد مصرفی / زمان ، با کسر نمره	
نیم تا یکساعت	تا نیم ساعت	*	در صورت عدم رعایت زمان	زمان اجرای
..... درصد از کل بارم کم می شود.	.... درصد از کل بارم کم می شود		بندی در اجرای مراحل کاری	فرایند
..... درصد از کل بارم کم می شود		*	در صورت عدم رعایت	مقدار مواد
			میزان مواد مصرفی	مصرفی

**جدول ۹ (نسخه آزمونگر)**

نکات یا مواردی که در اجرای پروژه توسط آزمونگر رعایت آن الزامی است:

- ۱- رعایت اخلاق حرفه ای حین اجرای آزمون
- ۲- نکات تخصصی مربوط به اجرای بافت کت و کلاه
- ۳- بررسی ابزار و مواد مصرفی همراه آزمون شونده و نمره دهی به آن
- ۴- رعایت اصول بافت و نمره د

**جدول ۱۰ (نسخه آزمونگر و آزمون شونده)**

نکات یا مواردی که در اجرای پروژه توسط آزمون دهنده رعایت آن الزامی است:

- ۱- همراه داشتن ابزار مورد نیاز طبق استاندارد آزمون
- ۲- هشدار جهت رعایت اخلاق حرفه ای حین اجرای آزمون
- ۳- توجه لازم به دستورات آزمونگران
- ۴- هشدار عدم استفاده از تلفن همراه
- ۵- هشدار جهت رعایت زمان بندی آزمون

جدول ۱۱ - فرایند اجرای پروژه (نسخه آزمون شونده)

مقیاس		بارم	مدت انجام کار - دقیقه	ریز فعالیت یا چگونگی روند انجام کار	شماره شایستگی‌ها	عنوان فعالیت (عنصر شایستگی)	توالی فرایندکاری
کیفی	کمی						
		۲	۲	انتخاب نوع و ضخامت مناسب کاموا	۲	نقشه خوانی	مرحله اول
	*		۳	انتخاب نوع میل مناسب			
	*		۵	تشخیص صحیح طرح بافت			
	*		۱۰	تشخیص تقسیم بندی از روی طرح			
	*		۵	تکمیل صحیح طرح بافت			
	*	۹	۱۰	محاسبه صحیح تعداد دانه ها بر اساس اندازه طرح	۱ و ۳ و ۵ و ۷ و ۶ و ۸	بافت لباس	مرحله دوم
	*		۱۰	سرانداختن تعداد دانه های محاسبه شده			
	*		۱۰	شروع بافت براساس تقسیم بندی انجام شده			
	*	۳	۵	دانه گیری های تقسیم شده			
	*	۵	۶۰	بافت پیش			
	*	۵	۶۰	بافت پشت			
	*	۱۵	۱۰	حلقه آستین			
	*	۱۰	۵۵	بافت تا کمر			
	*	۱۵	۵۵	بافت دامن			
	*	۵	۱۵	کور کردن لباس در قسمت تنه و آستین ها			
	*	۵	۱۵		۱ و ۳ و ۵ و ۷ و ۶ و ۸	اتصالات و تکمیل بافت	مرحله چهارم
	*	۵	۲۵	اتصال قسمتهای مختلف بافت			
	*	۱/۵	۳	روش اتوکشی لباس بافت و پهن کردن	۹	اتوکشی	مرحله پنجم
	*	۴/۵	۱	روش بسته بندی	۱۰	بسته بندی و بازاریابی	مرحله ششم
	*		۱	بازاریابی کار تمام شده			

**جدول ۱۲ - لیست تجهیزات ( نسخه رئیس حوزه سنجش ، مسؤل آزمون و آزمونگر )**

ردیف	نام تجهیزات	مشخصات فنی	تعداد	واحد سنج	آزمونگر	آزمون شونده	توضیحات
۱	میلگرد	استیل	۱	عدد			متناسب با ضخامت نخ
۱	میل صاف	استیل	۱	جفت			متناسب با ضخامت نخ
۲	سنجاق های دانه نگهدار	پلاستیک	۴	عدد			متوسط
۳	کاموا	کلاف	۱	کلاف			۱۰۰ گرمی
۵	متر	پلاستیکی	۱	عدد			
۶	قیچی	استیل	۱	عدد			سایز متوسط
۷	سوزن	استیل	۱	عدد			کوبلن دوزی
۹	دکمه	پلاستیکی	۴	عدد			
۱۰							
۱۱							
۱۲							
۱۳							

**جدول ۱۳ - لیست ابزار آلات ( نسخه رئیس حوزه سنجش ، مسؤل آزمون و آزمونگر )**

ردیف	نام ابزار آلات	مشخصات فنی	تعداد	واحد سنج	آزمونگر	آزمون شونده	توضیحات
۳	صندلی کارآموزان	پشت دار	۱	عدد		۱	
۷	جعبه کمکهای اولیه	کامل	۱	عدد	۱		
۸	کپسول آتشنشانی	استاندارد	۱	عدد	۱		۲ کیلویی
	اتو	معمولی					
	میز اتو	معمولی					

جدول ۱۴ - لیست مواد مصرفی و قیمت (نسخه رئیس حوزه سنجش، مسؤول آزمون و آزمونگر)

ردیف	نام مواد مصرفی	مشخصات فنی	تعداد	واحد سنجه	قیمت واحد به ریال	آزمونگر	آزمون شونده	توضیحات
۱	کاموا	زنجیره ای	۱	کلاف	۳۰۰۰۰۰		۱	کلاف ۱۰۰ گرمی
۲	میل گرد	استیل	۱	عدد	۲۵۰۰۰۰		۱	
۳	دومیل	استیل	۱	جفت	۳۵۰۰۰۰		۱	
۴	سوزن	پلاستیکی	۱	عدد	۳۰۰۰۰		۱	متوسط
۵	متر	پلاستیکی	۱	عدد	۱۰۰۰۰۰		۱	
۶	نقشه بافت	ورق A4	۱	عدد	۳۰۰۰۰		۱	
۷	سنجاق	دانه نگهدار	۴	عدد	۱۰۰۰۰۰		۱	فلزی
۸	قیچی	استیل	۱	عدد	۲۵۰۰۰۰		۱	کوچک
۹	دکمه	پایه دار	۴	عدد	۲۰۰۰۰		۱	پلاستیکی

سازمان آموزش فنی و حرفه‌ای کشور

جدول ۱۵ - چک لیست معیار های نگرشی ( نسخه آزمونگر )

نام و نام خانوادگی آزمون شونده:		کد ملی:		تاریخ آزمون:		ساعت شروع:		ساعت پایان:		
ردیف	مهارت های توانائی اشتغال	شایستگی ها					نمره داوطلب	طیف		
		هرگز	گاهی	معمولا	اغلب	همیشه				
		۰	۰,۲۵	۰,۵	۰,۷۵	۱				
۱	اخلاق کاری	اعتماد به نفس و خود اتکائی نشان می دهد								
۲		مسئولیت پذیر است								
۳		با مباحث کار می کند								
۴		مسئولیت رفتارهایش را می پذیرد								
۵		خویشتن دار است و در یک روش کنترل شده کار می کند								
۶		در گفتار، عمل و کردار، بلوغ از خود نشان می دهد								
۷		کارش را خود ارزیابی می کند								
۸	مسئولیت پذیری	کار را سازماندهی و زمان را به طور موثر مدیریت می کند								
۹		توانائی تکمیل تکالیف در زمان مقرر را از خود به نمایش می گذارد								
۱۰		از دستورات شفاهی، بصری و کتبی پیروی می کند								
۱۱		از موادمصرفی، ابزارآلات خوب مواظبت می کند								
۱۲	استدلال و حل مساله	با تغییرات خواسته های شغلی تطابق پذیری دارد								
۱۳		منطقی است و قضاوت های عینی می سازد								
۱۴		روش ها و قواعد را می فهمد								
۱۵		ابتکار نشان می دهد								
۱۶	سلامتی و عادات ایمنی	سرعت تولید و آهنگ کاری خوب دارد								
۱۷		نسبت به حفاظت و ایمنی تجهیزات و دستگاه ها اهتمام لازم دارد								
۱۸		به شیوه مناسب و آراستگی لباس می پوشد								
۱۹		موقعیت های استرس زا را تشخیص میدهد								
۲۰		موقعیت های استرس زا را به راحتی مدیریت می کند.								
جمع کل										

ناظر آزمون  
نام و نام خانوادگی و امضاء:

آزمونگر دوم  
نام و نام خانوادگی و امضاء:

آزمونگر اول  
نام و نام خانوادگی و امضاء:



بسمه تعالی

ارزشیابی مهارتی با الگوی سنجش عملکردی

# پروژه آزمون عملی « مایانی »

گروه شغلی : تزیینات بافت

عنوان استاندارد : بافنده زیورآلات کاموایی

کد استاندارد : ۷۳۱۸۲۰۷۵۰۳۸۰۰۰۱

سازمان آموزش فنی و حرفه‌ای کشور

کد پروژه : ۵۴۱ / ۷۳۱۸۲۰۷۵۰۳۸۰۰۰۱ / ۱۴۰۱

زمان آزمون : ۲ ساعت

تاریخ تدوین پروژه آزمون : ۱۴۰۱/۱۰/۱۰



عنوان استاندارد: بافنده زیورآلات کاموایی

کد استاندارد: ۷۳۱۸۲۰۷۵۰۳۸۰۰۰۱

کد پروژه: ۱۴۰۱/ ۷۳۱۸۲۰۷۵۰۳۸۰۰۰۱/ ۵۴۱



جمهوری اسلامی ایران  
وزارت تعاون، کار و رفاه اجتماعی

## جدول ۱

فهرست محتوی پروژه	
ردیف	فهرست محتوی
۱	تهیه کنندگان
۲	مشخصات استاندارد آموزشی
۳	توضیح مختصر در مورد پروژه
۴	نقشه کار عملی
۵	دستورالعمل (فرایند) اجرای پروژه
۶	لیست تجهیزات
۷	لیست ابزارآلات
۸	لیست مواد مصرفی
۹	امتیازبندی
۱۰	چک لیست معیار های نگارشی
۱۱	نتیجه نهایی

سازمان آموزش فنی و حرفه‌ای کشور



عنوان استاندارد: بافنده زیورآلات کاموایی

کد استاندارد: ۷۳۱۸۲۰۷۵۰۳۸۰۰۰۱

کد پروژه: ۱۴۰۱/ ۷۳۱۸۲۰۷۵۰۳۸۰۰۰۱/ ۵۴۱



جدول ۲ - تهیه کنندگان:

ردیف	نام و نام خانوادگی	تحصیلات	سابقه آموزشی(سال)	سایر اطلاعات
۱	راحله پاشایی دریانی	آخرین مدرک تحصیلی	سابقه فعالیت مربی دولتی	تلفن ثابت: ۰۲۱۶۶۵۱۳۲۶۵
		لیسانس	۳۰ سال	تلفن همراه: ۰۹۱۲۵۴۸۴۳۹۴
		رشته تحصیلی	سابقه فعالیت مربی غیر دولتی	ایمیل:
۲	ناهید فرخ منش	مدیریت تبلیغات بازرگانی	۳۰ سال	آدرس: تهران خیابان ستارخان کوچه شهید میکاییلی پ ۶۷
		آخرین مدرک تحصیلی	سابقه فعالیت مربی دولتی	تلفن ثابت: -
		کارشناسی ارشد	۳۰	تلفن همراه: ۰۹۱۹۷۳۸۲۳۲۰
۳	سیده ماندانا سیدطالبی فریدن	رشته تحصیلی	سابقه فعالیت مربی غیر دولتی	ایمیل:
		آخرین مدرک تحصیلی	۱۵ سال	آدرس: تهران شهریار اندیشه فاز ۲ شهرک طلایه خیابان سعدی مجتمع نور یک
		لیسانس	۲۵ سال	تلفن ثابت:
۴	معصومه ناموری	مدیریت بازرگانی	سابقه فعالیت مربی دولتی	تلفن همراه:
		آخرین مدرک تحصیلی	۲۵ سال	تلفن ثابت: ۰۶۱۳۲۲۳۰۳۰۷
		دپلم	۲۵ سال	تلفن همراه: ۰۹۱۲۴۷۷۳۷۴۶
		رشته تحصیلی	سابقه فعالیت مربی غیر دولتی	ایمیل:
		علوم انسانی	۱۵ سال	آدرس: تهران، تهرانسر خیابان ۱۷ غربی ب پلاک ۲۱ واحد ۵



عنوان استاندارد: بافنده زیورآلات کاموایی

کد استاندارد: ۷۳۱۸۲۰۷۵۰۳۸۰۰۰۱

کد پروژه: ۱۴۰۱/ ۷۳۱۸۲۰۷۵۰۳۸۰۰۰۱/ ۵۴۱



جدول ۳ - مشخصات استاندارد آموزشی ■ / استاندارد ارزشیابی □ :

گروه: صنایع دستی (بافت)

خوشه: فرهنگ و هنر

نام استاندارد	کد استاندارد:	میزان ساعت آموزشی	تئوری	عملی	پروژه	کارورزی
بافنده زیورآلات کاموایی	۷۳۱۸۲۰۷۵۰۳۸۰۰۰۱	۱۶۳	۱۰۷	-	-	-

جدول ۴ - فهرست شایستگی های استاندارد آموزشی / فهرست مراحل کار استاندارد ارزشیابی :

ردیف	عناوین شایستگی / توانایی یا عناوین مراحل کار	میزان ساعت آموزش		
		تئوری	عملی	جمع
۱	ابزارشناسی و بکارگیری ابزار مناسب	۳	۵	۸
۲	انجام مقدمات بافت	۴	۷	۱۱
۳	بافت انواع موتیف مسطح و غیر مسطح	۴	۱۵	۱۹
۴	بافت انواع دوخت	۱۴	۳۶	۵۰
۵	بافت انواع زیورآلات ترکیبی، دوخت و موتیف	۱۰	۱۵	۲۵
۶	بافت همزمان مهره و مروارید و منجوق و سنگ کار کردن آنها	۱۵	۱۶	۳۱
۷	اتصال خرج کار	۶	۹	۱۵
۸	بافت زیورآلات حلقه ای	۷	۷	۱۴
۹	حفاظت و نگهداری زیورآلات (آهاردهی)	۲	۴	۶
۱۰	کارورزی	-	-	-
۱۱	پروژه	-	-	-
	جمع کل	۵۶	۱۰۷	۱۶۳

### جدول ۵- نقشه کار عملی (نسخه آزمونگر و آزمون شونده)

آزمون شونده گرامی

شما می بایست طبق نقشه و طرح نمونه که در اختیارتان قرار میگیرد گوشواره مورد نظر را در مدت زمان ۲ ساعت کامل نمایید.

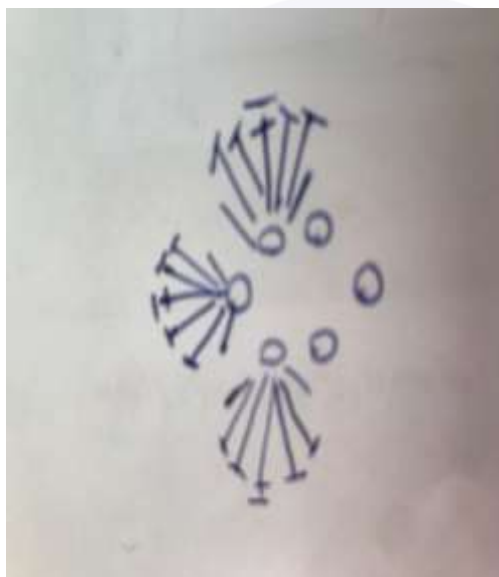



عنوان استاندارد: بافنده زیورآلات کاموایی

کد استاندارد: ۷۳۱۸۲۰۷۵۰۳۸۰۰۰۱

کد پروژه: ۱۴۰۱/ ۷۳۱۸۲۰۷۵۰۳۸۰۰۰۱/ ۵۴۱



### جدول ۶- توضیحات نقشه عملی: (نسخه آزمونگر و آزمون شونده)

آزمون شونده گرامی

شما می بایست بافت مورد نظر را با استفاده از ابزار مناسب با رنگ دلخواه و در مدت زمان تعیین شده انجام دهید.

### جدول ۷- توضیح مختصر فرآیند اجرای پروژه: (نسخه آزمونگر)

اهداف پروژه:

فرایندی

تولیدی

در این پروژه:

- |                                    |  |  |
|------------------------------------|--|--|
| <input type="checkbox"/> نمی باشد. | <input checked="" type="checkbox"/> می باشد. | ۱) زمان انجام فرایند حائز اهمیت            |
| <input type="checkbox"/> نمی باشد. | <input checked="" type="checkbox"/> می باشد. | ۲) رعایت توالی انجام مراحل فعالیت مهم      |
| <input type="checkbox"/> نمی باشد. | <input checked="" type="checkbox"/> می باشد. | ۳) مقدار استفاده از مواد مصرفی دارای اهمیت |
| <input type="checkbox"/> نمی باشد. | <input checked="" type="checkbox"/> می باشد. | ۴) ساخت محصول جز موارد با اهمیت پروژه      |
| <input type="checkbox"/> نمی باشد. | <input checked="" type="checkbox"/> می باشد. | ۵) رعایت نکات ایمنی و حفاظتی الزامی        |
|                                    |  | ۶) ...                                     |



عنوان استاندارد: بافنده زیورآلات کاموایی

کد استاندارد: ۷۳۱۸۲۰۷۵۰۳۸۰۰۰۱

کد پروژه: ۱۴۰۱/ ۷۳۱۸۲۰۷۵۰۳۸۰۰۰۱/ ۵۴۱



### جدول ۸ - نمرات کاهشی (نسخه آزمونگر)

مجاز هست		مجاز نیست	افزودن مواد مصرفی / زمان ، با کسر نمره	
نیم تا یکساعت	تا نیم ساعت	*	در صورت عدم رعایت زمان	زمان اجرای فرایند
..... درصد از کل بارم کم می شود.	.... درصد از کل بارم کم می شود		بندی در اجرای مراحل کاری	
..... درصد از کل بارم کم می شود		*	در صورت عدم رعایت میزان مواد مصرفی	مقدار مواد مصرفی

### جدول ۱۰ (نسخه آزمونگر و آزمون شونده)

<p>نکات یا مواردی که در اجرای پروژه توسط آزمون دهنده رعایت آن الزامی است:</p> <ol style="list-style-type: none"> <li>۱- همراه داشتن ابزار مورد نیاز طبق استاندارد آزمون</li> <li>۲- هشدار جهت رعایت اخلاق حرفه ای حین اجرای آزمون</li> <li>۳- توجه لازم به دستورات آزمونگران</li> <li>۴- هشدار عدم استفاده از تلفن همراه</li> <li>۵- هشدار جهت رعایت زمان بندی آزمون</li> <li>۶- کیفیت محصول نهایی و اتمام کار دارای نمره می باشد لذا مدیریت زمان به منظور اتمام کارحایز اهمیت است</li> </ol>
---

### جدول ۹ (نسخه آزمونگر)

<p>نکات یا مواردی که در اجرای پروژه توسط آزمونگر رعایت آن الزامی است:</p> <ol style="list-style-type: none"> <li>۱- ارزیابی گردد که گل‌های بافت به یک اندازه باشد</li> <li>۲- کنترل گردد که تقارن بین زنجیر و گل‌ها رعایت شود.</li> <li>۳- کنترل شود که آهاردهی بصورت کامل انجام شده باشد</li> <li>۴- نکات تخصصی مربوط به اجرای بافت گوشواره رعایت شده باشد</li> <li>۵- بررسی ابزار و مواد مصرفی همراه آزمون شونده و نمره دهی به آن</li> </ol>
--



عنوان استاندارد: بافنده زیورآلات کاموایی

کد استاندارد: ۷۳۱۸۲۰۷۵۰۳۸۰۰۰۱

کد پروژه: ۱۴۰۱/ ۷۳۱۸۲۰۷۵۰۳۸۰۰۰۱/ ۵۴۱



**جدول ۱۱ - فرایند اجرای پروژه ( نسخه آزمون شونده )**

مقیاس		بارم	مدت انجام کار - دقیقه	ریز فعالیت یا چگونگی روند انجام کار	شماره شایس تگی ها	عنوان فعالیت (عنصر شایستگی)	توالی فرایند کار ی
کیفی	کمی						
		۱۰	۵	شناخت ابزار مناسب و استفاده به موقع	۵۱	ابزارشناسی و بکارگیری ابزار مناسب	مرحله اول
			۲	نقشه خوانی			
			۳	تقسیم بندی مناسب			
		۶	۵	شروع بافت طرح ارایه شده	۴۳ و ۲	انجام مقدمات بافت	مرحله دوم
			۱۰	بافت گل با روش بافت پایه کوتاه و پایه بلند			
			۱۵	استفاده از برگ و گل	۵	بافت انواع زیورآلات ترکیبی	مرحله سوم
			۱۵	بافت شکوفه			
			۱۵	ترکیب گلهای متفاوت			
			۱۵	تمییزکاری بافت			
		۱۴	۲۰	استفاده از مواد مناسب برای آهاردهی	۹	آهاردهی و حفاظت	مرحله چهارم
		۲۲	۱۵	استفاده از مهره ها و مروارید	۶	استفاده از مهره و مروارید و منجوق	مرحله پنجم
			۱۵	روش اتصال زنجیر، مرواریدها			
			۱۵	وصل شکوفه ها			
			۱۵	اتصال مروارید			
			۱۵	استفاده از منجوق و نگین و شن های رنگی			

سازمان آموزش فنی و حرفه ای کشور





عنوان استاندارد: بافنده زیورآلات کاموایی

کد استاندارد: ۷۳۱۸۲۰۷۵۰۳۸۰۰۰۱

کد پروژه: ۱۴۰۱/ ۷۳۱۸۲۰۷۵۰۳۸۰۰۰۱/ ۵۴۱



**جدول ۱۲ - لیست تجهیزات ( نسخه رئیس حوزه سنجش ، مسؤول آزمون و آزمونگر )**

۱	میز کار	۱	عدد		
۲	کپسول آتش نشانی	۱	عدد	دو کیلویی	
۳	جعبه کمک های اولیه	۱	عدد		

**جدول ۱۳ - لیست ابزارآلات ( نسخه رئیس حوزه سنجش ، مسؤول آزمون و آزمونگر )**

ردی ف	نام ابزارآلات	مشخصات فنی	تعداد	واحد سنجه	آزمون گر	آزمون شونده	توضیحات
۱	قلاب	استیل	۱	عدد			
۲	نخ	ابریشم	۲۰	گرم			
۳	حلقه گوشواره	استیل	۱	جفت			
۴	زنجیر	استیل	۰,۵	متر			
۵	چسب	زیور آلات	۱	عدد			
۶	شن	رنگی	۵	گرم			
۷	منجوق	رنگی	۵	گرم			
۸	سوزن	استیل	۱	عدد			
۹	دمباریک	استاندارد	۱	عدد			
۱۰	دمگرد	استاندارد	۱	عدد			
۱۱	سیم چین	استاندارد	۱	عدد			
۱۲	چسب	چوب					
۱۳	حلقه های وصل	استیل	۲۰	عدد			



عنوان استاندارد: بافنده زیورآلات کاموایی

کد استاندارد: ۷۳۱۸۲۰۷۵۰۳۸۰۰۰۱

کد پروژه: ۱۴۰۱/ ۷۳۱۸۲۰۷۵۰۳۸۰۰۰۱/ ۵۴۱



جدول ۱۴ - لیست مواد مصرفی و قیمت ( نسخه رئیس حوزه سنجش ، مسؤل آزمون و آزمونگر )

ردیف	نام مواد مصرفی	مشخصات فنی	تعداد	واحد سنجه	قیمت واحد به ریال	آزمونگر	آزمون شونده	توضیحات
۱	نخ	ابریشم	۲۰	گرم	۳۰۰۰۰۰			
۲	حلقه گوشواره	استیل	۱	جفت	۵۰۰۰۰			
۳	زنجیر	استیل	۰.۵	متر	۳۰۰۰۰۰			
۴	چسب	زیورالات	۱	عدد	۴۰۰۰۰۰			
۵	شن	رنگی	۵	گرم	۲۰۰۰۰۰			
۶	منجوق	رنگی	۵	گرم	۱۰۰۰۰۰			
۷	سوزن	استیل	۱	عدد	۲۰۰۰۰			
۸	چسب	چوب	۱	عدد	۱۰۰۰۰۰			
۹	حلقه های وصل	استیل	۲۰	عدد	۱۰۰۰۰۰			

سازمان آموزش فنی و حرفه ای کشور



عنوان استاندارد: بافنده زیورآلات کاموایی

کد استاندارد: ۷۳۱۸۲۰۷۵۰۳۸۰۰۰۱

کد پروژه: ۱۴۰۱/ ۷۳۱۸۲۰۷۵۰۳۸۰۰۰۱/ ۵۴۱



جدول ۱۵ - چک لیست معیار های نگرشی ( نسخه آزمونگر )

نام و نام خانوادگی آزمون شونده:		کد ملی:		تاریخ آزمون:		ساعت شروع:		ساعت پایان:			
ردیف	مهارت های توانائی اشتغال	شایستگی ها					طیف				
		هرگز	گاهی	معمولا	اغلب	همیشه	نمره داوطلب				
		۰	۰,۲۵	۰,۵	۰,۷۵	۱					
۱	اخلاق کاری	اعتماد به نفس و خود اتکائی نشان می دهد									
۲		مسئولیت پذیر است									
۳		با مباحثات کار می کند									
۴		مسئولیت رفتارهایش را می پذیرد									
۵		خویشتن دار است و در یک روش کنترل شده کار می کند									
۶		در گفتار، عمل و کردار، بلوغ از خود نشان می دهد									
۷		کارش را خود ارزیابی می کند									
۸	مسئولیت پذیری	کار را سازماندهی و زمان را به طور موثر مدیریت می کند									
۹		توانائی تکمیل تکالیف در زمان مقرر را از خود به نمایش می گذارد									
۱۰		از دستورات شفاهی، بصری و کتبی پیروی می کند									
۱۱		از مواد مصرفی، ابزارآلات خوب مواظبت می کند									
۱۲	استدلال و حل مساله	با تغییرات خواسته های شغلی تطابق پذیری دارد									
۱۳		منطقی است و قضاوت های عینی می سازد									
۱۴		روش ها و قواعد را می فهمد									
۱۵		ابتکار نشان می دهد									
۱۶	سلامتی و عادات ایمنی	سرعت تولید و آهنگ کاری خوب دارد									
۱۷		نسبت به حفاظت و ایمنی تجهیزات و دستگاه ها اهتمام لازم دارد									
۱۸		به شیوه مناسب و آراستگی لباس می پوشد									
۱۹		موقعیت های استرس زا را تشخیص میدهد									
۲۰		موقعیت های استرس زا را به راحتی مدیریت می کند.									
جمع کل											



عنوان استاندارد: بافنده زیورآلات کاموایی

کد استاندارد: ۷۳۱۸۲۰۷۵۰۳۸۰۰۰۱

کد پروژه: ۱۴۰۱/ ۷۳۱۸۲۰۷۵۰۳۸۰۰۰۱/ ۵۴۱



ناظر آزمون  
نام و نام خانوادگی و امضاء:

آزمونگر دوم  
نام و نام خانوادگی و امضاء:

آزمونگر اول  
نام و نام خانوادگی و امضاء:



سازمان آموزش فنی و حرفه‌ای کشور

بسمه تعالی

ارزشیابی مهارتی با الگوی سنجش عملکردی

# پروژه آزمون عملی « یابانی »

گروه شغلی : صنایع دستی بافت

عنوان استاندارد : بافنده پوشاک دومیل

کد استاندارد : ۷۳۱۸۲۰۷۵۰۲۸۰۰۰۱

کد پروژه: ۱۴۰۱ / ۷۳۱۸۲۰۷۵۰۲۸۰۰۰۱ / ۵۴۲

زمان آزمون : ۵ ساعت ۳۰ دقیقه

تاریخ تدوین پروژه آزمون : ۱۴۰۱/۱۰/۱۱

## جدول ۱

فهرست محتوی پروژه	
ردیف	فهرست محتوی
۱	تهیه کنندگان
۲	مشخصات استاندارد آموزشی
۳	توضیح مختصر در مورد پروژه
۴	نقشه کار عملی
۵	دستورالعمل (فرایند) اجرای پروژه
۶	لیست تجهیزات
۷	لیست ابزارآلات
۸	لیست مواد مصرفی
۹	امتیازبندی
۱۰	چک لیست معیار های نگرشی
۱۱	نتیجه نهایی

سازمان آموزش فنی و حرفه‌ای کشور

جدول ۲ - تهیه کنندگان:

ردیف	نام و نام خانوادگی	تحصیلات	سابقه آموزشی (سال)	سایر اطلاعات
۱	راحله پاشایی دریانی	آخرین مدرک تحصیلی	سابقه فعالیت مربی دولتی	تلفن ثابت: ۰۲۱۶۶۵۱۳۲۶۵
		لیسانس	۳۰ سال	تلفن همراه: ۰۹۱۲۵۴۸۴۳۹۴
		رشته تحصیلی	سابقه فعالیت مربی غیر دولتی	ایمیل:
۲	ناهید فرخ منش	مدیریت تبلیغات بازرگانی	۳۰ سال	آدرس: تهران خیابان ستارخان کوچه شهید میکاییلی پ ۶۷
		آخرین مدرک تحصیلی	سابقه فعالیت مربی دولتی	تلفن ثابت: -
		کارشناسی ارشد	۳۰	تلفن همراه: ۰۹۱۹۷۳۸۲۳۲۰
۳	سیده ماندانا سیدطالبی فریدن	رشته تحصیلی	سابقه فعالیت مربی غیر دولتی	ایمیل:
		آخرین مدرک تحصیلی	سابقه فعالیت مربی دولتی	تلفن ثابت:
		لیسانس	۲۵ سال	تلفن همراه:
۴	معصومه ناموری	مدیریت بازرگانی	سابقه فعالیت مربی غیر دولتی	ایمیل:
		آخرین مدرک تحصیلی	سابقه فعالیت مربی دولتی	تلفن ثابت: ۰۶۱۳۲۳۳۰۳۰۷
		دیپلم	۲۵ سال	تلفن همراه: ۰۹۱۲۴۷۷۳۷۴۶
		رشته تحصیلی	سابقه فعالیت مربی غیر دولتی	ایمیل:
		علوم انسانی	۱۵ سال	آدرس: تهران، تهرانسر خیابان ۱۷ غربی ب پلاک ۲۱ واحد ۵

جدول ۳ - مشخصات استاندارد آموزشی ■ / استاندارد ارزشیابی □ :

خوشه: فرهنگ و هنر گروه: صنایع دستی بافت

تئوری	عملی	میزان ساعت آموزشی	کد استاندارد:	نام استاندارد
۹۷	۲۱۵		۷۳۱۸۲۰۷۵۰۲۸۰۰۰۱	بافنده پوشاک دومیل
-	پروژه			
-	کارورزی			

جدول ۴ - فهرست شایستگی های استاندارد آموزشی / فهرست مراحل کار استاندارد ارزشیابی :

ردیف	عناوین شایستگی / توانایی یا عناوین مراحل کار	میزان ساعت آموزش		
		تئوری	عملی	جمع
۱	بافت اولیه	۱۰	۲۰	۳۰
۲	نقشه خوانی	۱۰	۵	۱۵
۳	بافت ژاکت پلیور تاپ و شلوار دامن و سارافون	۱۵	۳۷	۵۲
۴	بافت کلاه، دستکش، شال و اشارپ و مقنعه	۱۰	۲۵	۳۵
۵	بافت جوراب و کفش	۹	۱۶	۲۵
۶	بافت کیف، ساک و کوله	۱۱	۲۵	۳۶
۷	بافت سیسمونی، نوزاد	۱۷	۵۲	۶۹
۸	بافت مواد تزئینی همراه با کاموا در لباس (پولک، منجوق و مروارید)	۷	۲۲	۲۹
۹	شستشو اتوکشی و نگهداری بافتها	۳	۳	۶
۱۰	بازاریابی و فروش و ارایه محصولات	۵	۱۰	۱۵
۱۱	کارورزی	-	-	-
۱۲	پروژه	-	-	-
	جمع کل	۹۷	۲۱۵	۳۱۲



### ۵- نقشه کار عملی ( نسخه آزمونگر و آزمون شونده )

آزمون شونده گرامی :

می بایست طبق نقشه و طرح بافت که در اختیار شما قرار میگیرد ، سارافون را برای سایز متوسط در مدت زمان ۶ ساعت طبق اصول استاندارد کامل نموده و ارایه نمایید.



**جدول ۶- توضیحات نقشه عملی: ( نسخه آزمونگر و آزمون شونده )**

آزمون شونده گرمی  
مدل سارافون رو جداگانه بافته و روی سارافون پیاده کنید .  
از آزمون شونده شستشو و اتو کشی لباس بافت سوال شود. و تزیینات سارافون رو به دلخواه انجام دهد

**جدول ۷- توضیح مختصر فرآیند اجرای پروژه: ( نسخه آزمونگر )**

اهداف پروژه:		تولیدی
		<input type="checkbox"/> فرایندی
در این پروژه:		
۱)	زمان انجام فرایند حائز اهمیت	<input type="checkbox"/> می باشد. <input checked="" type="checkbox"/> نمی باشد.
۲)	رعایت توالی انجام مراحل فعالیت مهم	<input type="checkbox"/> می باشد. <input checked="" type="checkbox"/> نمی باشد.
۳)	مقدار استفاده از مواد مصرفی دارای اهمیت	<input type="checkbox"/> می باشد. <input checked="" type="checkbox"/> نمی باشد.
۴)	ساخت محصول جز موارد با اهمیت پروژه	<input type="checkbox"/> می باشد. <input checked="" type="checkbox"/> نمی باشد.
۵)	رعایت نکات ایمنی و حفاظتی الزامی	<input type="checkbox"/> می باشد. <input checked="" type="checkbox"/> نمی باشد.
۶)	...	

**جدول ۸- نمرات گاهشی ( نسخه آزمونگر )**

مجاز هست		مجاز نیست	افزودن مواد مصرفی / زمان ، با کسر نمره	
نیم تا یکساعت	تا نیم ساعت	*	در صورت عدم رعایت زمان	زمان اجرای
..... درصد از کل بارم کم می شود.	.... درصد از کل بارم کم می شود		بندی در اجرای مراحل کاری	فرایند
..... درصد از کل بارم کم می شود		*	در صورت عدم رعایت	مقدار مواد
			میزان مواد مصرفی	مصرفی

**جدول ۱۰ (نسخه آزمونگر و آزمون شونده)**

نکات یا مواردی که در اجرای پروژه توسط آزمون دهنده رعایت آن الزامی است:

کیفیت محصول نهایی و اتمام کار دارای نمره می باشد  
۲ طرح مدل صحیح باشد

**جدول ۹ (نسخه آزمونگر)**

نکات یا مواردی که در اجرای پروژه توسط آزمونگر رعایت آن الزامی است:

- ۱- چگونگی انجام بافت بررسی گردد.
- ۲- کنترل دقیق مدل بافت
- ۳- کنترل تقارن بافت پشت و پیش

جدول ۱۱ - فرایند اجرای پروژه (نسخه آزمون شونده)

مقیاس	توالی فرایند کاری	عنوان فعالیت (عنصر شایستگی)	شماره شایستگی ها	ریز فعالیت یا چگونگی روند انجام کار	مدت انجام کار - دقیقه	بارم	مقیاس	
							کیفی	کمی
	مرحله اول	نقشه خوانی	۲	انتخاب نوع و ضخامت مناسب کاموا	۲	۱		
				انتخاب نوع میل مناسب	۳	۱		
				تشخیص صحیح طرح بافت	۵	۱		
				تشخیص تقسیم بندی از روی طرح	۱۰	۱		
				تکمیل صحیح طرح بافت	۵	۱		
	مرحله دوم	بافت لباس	۱ و ۳ و ۵ و ۷ و ۸	محاسبه صحیح تعداد دانه ها بر اساس اندازه طرح	۱۰	۳		
				سرانداختن تعداد دانه های محاسبه شده	۱۰	۳		
				شروع بافت براساس تقسیم بندی انجام شده	۱۰	۲		
				دانه گیری های تقسیم شده	۵	۸		
				بافت پیش	۶۰	۱۰		
				بافت پشت	۶۰	۱۰		
				حلقه آستین	۱۰	۶		
				بافت تا کمر	۵۵	۱۰		
				بافت دامن	۵۵	۱۰		
				کور کردن لباس در قسمت تنه و آستین ها	۱۵	۵		
	مرحله چهارم مرحله پنجم مرحله ششم	اتصالات و تکمیل بافت اتوکشی بسته بندی و بازاریابی	۱ و ۳ و ۵ و ۷ و ۸ و ۹ و ۱۰	تزیین کل بافت	۱۵	۵		
				اتصال قسمتهای مختلف بافت	۲۵	۴		
				روش اتوکشی لباس بافت و پهن کردن	۳	۴		
				روش بسته بندی	۱	۵		
	مرحله چهارم	اتصالات و تکمیل بافت	۱ و ۳ و ۵ و ۷ و ۸	بازاریابی کار تمام شده	۱	۵		

**جدول ۱۲ - لیست تجهیزات ( نسخه رئیس حوزه سنجش ، مسؤل آزمون و آزمونگر )**

ردیف	نام تجهیزات	مشخصات فنی	تعداد	واحد سنجه	آزمونگر	آزمون شونده	توضیحات
۱	میلگرد	استیل	۱	عدد			متناسب با ضخامت نخ
۱	میل صاف	استیل	۱	جفت			متناسب با ضخامت نخ
۲	سنجاق های دانه نگهدار	پلاستیک	۴	عدد			متوسط
۳	کاموا	کلاف	۱	کلاف			۱۰۰ گرمی
۵	متر	پلاستیکی	۱	عدد			
۶	قیچی	استیل	۱	عدد			سایز متوسط
۷	سوزن	استیل	۱	عدد			کوبلن دوزی
۹	دکمه	پلاستیکی	۴	عدد			
۱۰							
۱۱							
۱۲							
۱۳							

**جدول ۱۳ - لیست ابزار آلات ( نسخه رئیس حوزه سنجش ، مسؤل آزمون و آزمونگر )**

ردیف	نام ابزار آلات	مشخصات فنی	تعداد	واحد سنجه	آزمونگر	آزمون شونده	توضیحات
۳	صندلی کارآموزان	پشت دار	۱	عدد		۱	
۷	جعبه کمکهای اولیه	کامل	۱	عدد	۱		
۸	کپسول آشنشانی	استاندارد	۱	عدد	۱		۲ کیلویی
	اتو	معمولی					
	میز اتو	معمولی					

**جدول ۱۴ - لیست مواد مصرفی و قیمت (نسخه رئیس حوزه سنجش، مسؤل آزمون و آزمونگر)**

ردیف	نام مواد مصرفی	مشخصات فنی	تعداد	واحد سنجه	قیمت واحد به ریال	آزمونگر	آزمون شونده	توضیحات
۱	کاموا	زنجیره ای	۱	کلاف	۳۰۰۰۰۰		۱	کلاف ۱۰۰ گرمی
۲	سوزن	پلاستیکی	۱	عدد	۳۰۰۰۰		۱	متوسط
۳	متر	پلاستیکی	۱	عدد	۱۰۰۰۰۰		۱	
۴	نقشه بافت	ورق A4	۱	عدد	۳۰۰۰۰		۱	
۵	سنجاق	دانه نگهدار	۴	عدد	۱۰۰۰۰۰		۱	فلزی
۶	قیچی	استیل	۱	عدد	۲۵۰۰۰۰		۱	کوچک
۷	دکمه	پایه دار	۴	عدد	۲۰۰۰۰		۱	پلاستیکی

سازمان آموزش فنی و حرفه‌ای کشور

جدول ۱۵ - چک لیست معیار های نگرشی ( نسخه آزمونگر )

نام و نام خانوادگی آزمون شونده:		کد ملی:		تاریخ آزمون:		ساعت شروع:		ساعت پایان:			
ردیف	مهارت های توانائی اشتغال	شایستگی ها					نمره داوطلب	طیف			
		هرگز	گاهی	معمولا	اغلب	همیشه					
		۰	۰,۲۵	۰,۵	۰,۷۵	۱					
۱	اخلاق کاری	اعتماد به نفس و خود اتکائی نشان می دهد									
۲		مسئولیت پذیر است									
۳		با مباحثات کار می کند									
۴		مسئولیت رفتارهایش را می پذیرد									
۵		خویشتن دار است و در یک روش کنترل شده کار می کند									
۶		در گفتار، عمل و کردار، بلوغ از خود نشان می دهد									
۷		کارش را خود ارزیابی می کند									
۸	مسئولیت پذیری	کار را سازماندهی و زمان را به طور موثر مدیریت می کند									
۹		توانائی تکمیل تکالیف در زمان مقرر را از خود به نمایش می گذارد									
۱۰		از دستورات شفاهی، بصری و کتبی پیروی می کند									
۱۱		از موادمصرفی، ابزارآلات خوب مواظبت می کند									
۱۲	استدلال و حل مساله	با تغییرات خواسته های شغلی تطابق پذیری دارد									
۱۳		منطقی است و قضاوت های عینی می سازد									
۱۴		روش ها و قواعد را می فهمد									
۱۵		ابتکار نشان می دهد									
۱۶	سلامتی و عادات ایمنی	سرعت تولید و آهنگ کاری خوب دارد									
۱۷		نسبت به حفاظت و ایمنی تجهیزات و دستگاه ها اهتمام لازم دارد									
۱۸		به شیوه مناسب و آراستگی لباس می پوشد									
۱۹		موقعیت های استرس زا را تشخیص میدهد									
۲۰	موقعیت های استرس زا را به راحتی مدیریت می کند.										
جمع کل											

ناظر آزمون  
نام و نام خانوادگی و امضاء:

آزمونگر دوم  
نام و نام خانوادگی و امضاء:

آزمونگر اول  
نام و نام خانوادگی و امضاء:

بسمه تعالی

ارزشیابی مهارتی با الگوی سنجش عملکردی

# پروژه آزمون عملی « مایانی »

گروه شغلی : تزیینات بافت

عنوان استاندارد : بافنده زیورآلات کاموایی

کد استاندارد : ۷۳۱۸۲۰۷۵۰۳۸۰۰۰۱

کد پروژه : ۱۴۰۱/ ۷۳۱۸۲۰۷۵۰۳۸۰۰۰۱/۵۴۸

زمان آزمون : ۲۰ ساعت

تاریخ تدوین پروژه آزمون : ۱۴۰۱/۱۰/۱۰





عنوان استاندارد: بافنده زیورآلات کاموایی

کد استاندارد: ۷۳۱۸۲۰۷۵۰۳۸۰۰۰۱

کد پروژه: ۱۴۰۱/ ۷۳۱۸۲۰۷۵۰۳۸۰۰۰۱/۵۴۸



جمهوری اسلامی ایران  
وزارت تعاون، کار و رفاه اجتماعی

## جدول ۱

فهرست محتوی پروژه	
ردیف	فهرست محتوی
۱	تهیه کنندگان
۲	مشخصات استاندارد آموزشی
۳	توضیح مختصر در مورد پروژه
۴	نقشه کار عملی
۵	دستورالعمل (فرایند) اجرای پروژه
۶	لیست تجهیزات
۷	لیست ابزارآلات
۸	لیست مواد مصرفی
۹	امتیازبندی
۱۰	چک لیست معیار های نگارشی
۱۱	نتیجه نهایی

سازمان آموزش فنی و حرفه ای کشور



عنوان استاندارد: بافنده زیورآلات کاموایی

کد استاندارد: ۷۳۱۸۲۰۷۵۰۳۸۰۰۰۱

کد پروژه: ۱۴۰۱/ ۷۳۱۸۲۰۷۵۰۳۸۰۰۰۱/۵۴۸



جمهوری اسلامی ایران  
وزارت تعاون، کار و رفاه اجتماعی

جدول ۲ - تهیه کنندگان:

ردیف	نام و نام خانوادگی	تحصیلات	سابقه آموزشی(سال)	سایر اطلاعات
۱	راحله پاشایی دریانی	آخرین مدرک تحصیلی	سابقه فعالیت مربی دولتی	تلفن ثابت: ۰۲۱۶۶۵۱۳۲۶۵
		لیسانس	۳۰ سال	تلفن همراه: ۰۹۱۲۵۴۸۴۳۹۴
		رشته تحصیلی	سابقه فعالیت مربی غیر دولتی	ایمیل:
۲	ناهد فرخ منش	مدیریت تبلیغات بازرگانی	۳۰ سال	آدرس: تهران خیابان ستارخان کوچه شهید میکاییلی پ ۶۷
		آخرین مدرک تحصیلی	سابقه فعالیت مربی دولتی	تلفن ثابت: -
		کارشناسی ارشد	۳۰	تلفن همراه: ۰۹۱۹۷۳۸۲۳۲۰
۳	سیده ماندانا سیدطالبی فریدن	رشته تحصیلی	سابقه فعالیت مربی غیر دولتی	ایمیل:
		مدیریت بازرگانی	۱۵	آدرس: تهران شهریار اندیشه فاز ۲ شهرک طلایه خیابان سعدی مجتمع نور یک
		آخرین مدرک تحصیلی	سابقه فعالیت مربی دولتی	تلفن ثابت:
۴	معصومه ناموری	لیسانس	۲۵ سال	تلفن همراه:
		مدیریت بازرگانی	سابقه فعالیت مربی غیر دولتی	تلفن همراه: ۰۹۱۶۶۰۶۹۰۵۰
		آخرین مدرک تحصیلی	سابقه فعالیت مربی دولتی	ایمیل:
		دیپلم	۲۵ سال	تلفن همراه:
		رشته تحصیلی	سابقه فعالیت مربی غیر دولتی	تلفن همراه: ۰۹۱۲۴۷۷۳۷۴۶
		علوم انسانی	۱۵ سال	ایمیل:
				آدرس: تهران، تهرانسر خیابان ۱۷ غربی ب پلاک ۲۱ واحد ۵



عنوان استاندارد: بافنده زیورآلات کاموایی

کد استاندارد: ۷۳۱۸۲۰۷۵۰۳۸۰۰۰۱

کد پروژه: ۱۴۰۱/ ۷۳۱۸۲۰۷۵۰۳۸۰۰۰۱/۵۴۸



جدول ۳ - مشخصات استاندارد آموزشی ■ / استاندارد ارزشیابی □ :

گروه: صنایع دستی (بافت)

خوشه: فرهنگ و هنر

نام استاندارد	کد استاندارد:	میزان ساعت آموزشی	تئوری	عملی	پروژه	کارورزی
بافنده زیورآلات کاموایی	۷۳۱۸۲۰۷۵۰۳۸۰۰۰۱	۱۶۳	۱۰۷	-	-	-

جدول ۴ - فهرست شایستگی های استاندارد آموزشی / فهرست مراحل کار استاندارد ارزشیابی :

ردیف	عناوین شایستگی/ توانایی یا عناوین مراحل کار	میزان ساعت آموزش		
		تئوری	عملی	جمع
۱	ابزارشناسی و بکارگیری ابزار مناسب	۳	۵	۸
۲	انجام مقدمات بافت	۴	۷	۱۱
۳	بافت انواع موتیف مسطح و غیر مسطح	۴	۱۵	۱۹
۴	بافت انواع دوخت	۱۴	۳۶	۵۰
۵	بافت انواع زیورآلات ترکیبی، دوخت و موتیف	۱۰	۱۵	۲۵
۶	بافت همزمان مهره و مروارید و منجوق و سنگ کار کردن آنها	۱۵	۱۶	۳۱
۷	اتصال خرج کار	۶	۹	۱۵
۸	بافت زیورآلات حلقه ای	۷	۷	۱۴
۹	حفاظت و نگهداری زیورآلات (آهاردهی)	۲	۴	۶
۱۰	کارورزی	-	-	-
۱۱	پروژه	-	-	-
	جمع کل	۵۶	۱۰۷	۱۶۳

### جدول ۵- نقشه کار عملی ( نسخه آزمونگر و آزمون شونده )

آزمون شونده گرامی

شما می بایست طبق نقشه و طرح نمونه که در اختیارتان قرار میگیرد دست بند مورد نظر را در مدت زمان ۲ ساعت کامل نمایید.



### جدول ۶- توضیحات نقشه عملی : ( نسخه آزمونگر و آزمون شونده )

آزمون شونده گرامی

شما می بایست بافت مورد نظر را با استفاده از ابزار مناسب با رنگ دلخواه و در مدت زمان تعیین شده انجام دهید.



عنوان استاندارد: بافنده زیورآلات کاموایی

کد استاندارد: ۷۳۱۸۲۰۷۵۰۳۸۰۰۰۱

کد پروژه: ۱۴۰۱/ ۷۳۱۸۲۰۷۵۰۳۸۰۰۰۱/۵۴۸



جمهوری اسلامی ایران  
وزارت تعاون، کار و رفاه اجتماعی

**جدول ۷ - توضیح مختصر فرآیند اجرای پروژه: ( نسخه آزمونگر )**

اهداف پروژه:	
<input type="checkbox"/> فرایندی	<input checked="" type="checkbox"/> تولیدی
<b>در این پروژه:</b>	
(۱) زمان انجام فرایند حائز اهمیت	<input checked="" type="checkbox"/> می باشد. <input type="checkbox"/> نمی باشد.
(۲) رعایت توالی انجام مراحل فعالیت مهم	<input checked="" type="checkbox"/> می باشد. <input type="checkbox"/> نمی باشد.
(۳) مقدار استفاده از مواد مصرفی دارای اهمیت	<input checked="" type="checkbox"/> می باشد. <input type="checkbox"/> نمی باشد.
(۴) ساخت محصول جز موارد با اهمیت پروژه	<input checked="" type="checkbox"/> می باشد. <input type="checkbox"/> نمی باشد.
(۵) رعایت نکات ایمنی و حفاظتی الزامی	<input checked="" type="checkbox"/> می باشد. <input type="checkbox"/> نمی باشد.
(۶) ...	

**جدول ۸ - نمرات گاهشی ( نسخه آزمونگر )**

مجاز هست		مجاز نیست	افزودن مواد مصرفی / زمان ، با کسر نمره	
نیم تا یکساعت	تا نیم ساعت	*	در صورت عدم رعایت زمان	زمان اجرای
..... درصد از کل بارم کم می شود.	.... درصد از کل بارم کم می شود		بندی در اجرای مراحل کاری	فرایند
..... درصد از کل بارم کم می شود		*	در صورت عدم رعایت میزان مواد مصرفی	مقدار مواد مصرفی



عنوان استاندارد: بافنده زیورآلات کاموایی

کد استاندارد: ۷۳۱۸۲۰۷۵۰۳۸۰۰۰۱

کد پروژه: ۱۴۰۱/ ۷۳۱۸۲۰۷۵۰۳۸۰۰۰۱/۵۴۸



### جدول ۱۰ (نسخه آزمونگر و آزمون شونده)

### جدول ۹ (نسخه آزمونگر)

نکات یا مواردی که در اجرای پروژه توسط آزمون دهنده رعایت آن الزامی است:

- ۱- همراه داشتن ابزار مورد نیاز طبق استاندارد آزمون
- ۲- اتصالات به صورت صحیح و محکم استفاده شود که در حین بافت جدا نشود
- ۳- از مواد آهار فوری استفاده شود
- ۴- تمیزی بافت و اتصالات مورد توجه قرار بگیرد
- ۵- کیفیت محصول نهایی و اتمام کار دارای نمره می باشد لذا مدیریت زمان به منظور اتمام کارحایز اهمیت است

نکات یا مواردی که در اجرای پروژه توسط آزمونگر رعایت آن الزامی است:

- ۱- ارزیابی گردد که گل‌های بافت به یک اندازه باشد
- ۲- کنترل گردد که تقارن بین زنجیر و گل‌ها رعایت شود.
- ۳- کنترل شود که آهاردهی بصورت کامل انجام شده باشد
- ۴- نکات تخصصی مربوط به اجرای بافت گوشواره رعایت شده باشد
- ۵- بررسی ابزار و مواد مصرفی همراه آزمون شونده و نمره دهی به آن

سازمان آموزش فنی و حرفه‌ای کشور



عنوان استاندارد: بافنده زیورآلات کاموایی

کد استاندارد: ۷۳۱۸۲۰۷۵۰۳۸۰۰۰۱

کد پروژه: ۱۴۰۱/ ۷۳۱۸۲۰۷۵۰۳۸۰۰۰۱/۵۴۸



**جدول ۱۱ - فرایند اجرای پروژه (نسخه آزمون شونده)**

مقیاس		مدت انجام کار - دقیقه	ریز فعالیت یا چگونگی روند انجام کار	شماره شایستگی‌ها	عنوان فعالیت (عنصر شایستگی)	توالی فرایند کاری
کیفی	کمی					
	*	۵	شناخت ابزار مناسب و استفاده به موقع	۵ و ۱	ابزارشناسی و بکارگیری ابزار مناسب	مرحله اول
	*	۳	نقشه خوانی			
	*	۲	تقسیم بندی مناسب			
	*	۵	شروع بافت طرح ارایه شده	۲ و ۳ و ۴ و ۵ و ۸	انجام مقدمات بافت	مرحله دوم
	*	۱۰	بافت گل با روش بافت پایه کوتاه و پایه بلند			
	*	۸	استفاده از برگ و گل	۵	بافت انواع زیورآلات ترکیبی	مرحله سوم
	*	۱۵	بافت شکوفه			
	*	۱۵	ترکیب گلهای متفاوت			
	*	۵	تمییز کاری بافت	۹	آهاردهی و حفاظت	مرحله چهارم
	*	۲۰	استفاده از مواد مناسب برای آهاردهی			
	*	۱۵	استفاده از مهره ها و مروارید			
	*	۱۵	اتصال موتیف ها			
	*	۷	وصل قفل کار	۶	استفاده از مهره و مروارید و منجوق	مرحله پنجم
	*	۱۵	اتصال مروارید			
	*	۱۵	استفاده از منجوق و نگین و شن های رنگی			
	*					



عنوان استاندارد: بافنده زیورآلات کاموایی

کد استاندارد: ۷۳۱۸۲۰۷۵۰۳۸۰۰۰۱

کد پروژه: ۱۴۰۱/ ۷۳۱۸۲۰۷۵۰۳۸۰۰۰۱/۵۴۸



**جدول ۱۲ – لیست تجهیزات ( نسخه رئیس حوزه سنجش ، مسؤول آزمون و آزمونگر )**

			عدد	۱		میز کار	۱
			عدد	۱	استاندارد	کپسول آتش نشانی	۲
			عدد	۱		جعبه کمک های اولیه	۳

**جدول ۱۳ – لیست ابزارآلات ( نسخه رئیس حوزه سنجش ، مسؤول آزمون و آزمونگر )**

ردیف	نام ابزارآلات	مشخصات فنی	تعداد	واحد سنجه	آزمونگر	آزمون شونده	توضیحات
۱	قلاب	استیل	۱	عدد			
۲	نخ	ابریشم	۲۰	گرم			
۳	حلقه گوشواره	استیل	۱	جفت			
۴	زنجیر	استیل	۰,۵	متر			
۵	چسب	زیور آلات	۱	عدد			
۶	شن	رنگی	۵	گرم			
۷	منجوق	رنگی	۵	گرم			
۸	سوزن	استیل	۱	عدد			
۹	دمباریک	استاندارد	۱	عدد			
۱۰	دمگرد	استاندارد	۱	عدد			
۱۱	سیم چین	استاندارد	۱	عدد			
۱۲	چسب	چوب	۱	عدد			
۱۳	قفل دست بند	استیل	۱	عدد			





عنوان استاندارد: بافنده زیورآلات کاموایی

کد استاندارد: ۷۳۱۸۲۰۷۵۰۳۸۰۰۰۱

کد پروژه: ۱۴۰۱/ ۷۳۱۸۲۰۷۵۰۳۸۰۰۰۱/۵۴۸



جدول ۱۴ - لیست مواد مصرفی و قیمت ( نسخه رئیس حوزه سنجش ، مسؤول آزمون و آزمونگر )

ردیف	نام مواد مصرفی	مشخصات فنی	تعداد	واحد سنجه	قیمت واحد به ریال	آزمونگر	آزمون شونده	توضیحات
۱	نخ	ابریشم	۲۰	گرم	۳۰۰۰۰۰			
۲	حلقه گوشواره	استیل	۱	جفت	۵۰۰۰۰			
۳	زنجیر	استیل	۰,۵	متر	۳۰۰۰۰۰			
۴	چسب	زیورالات	۱	عدد	۴۰۰۰۰۰			
۵	شن	رنگی	۵	گرم	۲۰۰۰۰۰			
۶	منجوق	رنگی	۵	گرم	۱۰۰۰۰۰			
۷	سوزن	استیل	۱	عدد	۲۰۰۰۰			
۸	چسب	چوب	۱	عدد	۱۰۰۰۰۰			
۹	قفل دست بند	استیل	۱	عدد	۱۰۰۰۰۰			

سازمان آموزش فنی و حرفه‌ای کشور



عنوان استاندارد: بافنده زیورآلات کاموایی

کد استاندارد: ۷۳۱۸۲۰۷۵۰۳۸۰۰۰۱

کد پروژه: ۱۴۰۱/ ۷۳۱۸۲۰۷۵۰۳۸۰۰۰۱/۵۴۸



**جدول ۱۵ - چک لیست معیار های نگرشی ( نسخه آزمونگر )**

نام و نام خانوادگی آزمون شونده:		کد ملی:		تاریخ آزمون:		ساعت شروع:		ساعت پایان:	
نمره داوطلب	طیف					شایستگی ها	مهارت های توانائی اشتغال	ردیف	
	همیشه	اغلب	معمولا	گاهی	هرگز				
	۱	۰.۷۵	۰.۵	۰.۲۵	۰				
						اعتماد به نفس و خود اتکائی نشان می دهد	اخلاق کاری	۱	
						مسئولیت پذیر است		۲	
						با مباحث کار می کند		۳	
						مسئولیت رفتارهایش را می پذیرد		۴	
						خویشترن دار است و در یک روش کنترل شده کار می کند		۵	
						در گفتار، عمل و کردار، بلوغ از خود نشان می دهد		۶	
						کارش را خود ارزیابی می کند		۷	
						کار را سازماندهی و زمان را به طور موثر مدیریت می کند	مسئولیت پذیری	۸	
						توانائی تکمیل تکالیف در زمان مقرر را از خود به نمایش می گذارد		۹	
						از دستورات شفاهی، بصری و کتبی پیروی می کند		۱۰	
						از موادمصرفی، ابزارآلات خوب مواظبت می کند		۱۱	
						با تغییرات خواسته های شغلی تطابق پذیری دارد	استدلال و حل مساله	۱۲	
						منطقی است و قضاوت های عینی می سازد		۱۳	
						روش ها و قواعد را می فهمد		۱۴	
						ابتکار نشان می دهد		۱۵	
						سرعت تولید و آهنگ کاری خوب دارد	سلامتی و عادات ایمنی	۱۶	
						نسبت به حفاظت و ایمنی تجهیزات و دستگاه ها اهتمام لازم دارد		۱۷	
						به شیوه مناسب و آراستگی لباس می پوشد		۱۸	
						موقعیت های استرس زا را تشخیص میدهد		۱۹	
						موقعیت های استرس زا را به راحتی مدیریت می کند.		۲۰	
						جمع کل			

ناظر آزمون  
نام و نام خانوادگی و امضاء:

آزمونگر دوم  
نام و نام خانوادگی و امضاء:

آزمونگر اول  
نام و نام خانوادگی و امضاء:

بسمه تعالی

ارزشیابی مهارتی با الگوی سنجش عملکردی

# پروژه آزمون عملی « مایانی »

گروه شغلی : صنایع دستی بافت

عنوان استاندارد : قلاب باف پوشاک

کد استاندارد : ۷۳۱۸۲۰۷۵۰۳۵۰۰۰۱

کد پروژه : ۵۴۹ / ۷۳۱۸۲۰۷۵۰۳۵۰۰۰۱ / ۱۴۰۱/

زمان آزمون : ۳۲۰ دقیقه

تاریخ تدوین پروژه آزمون : ۱۴۰۱/۱۰/۱۰



عنوان استاندارد: قلاب باف پوشاک

کد استاندارد: ۷۳۱۸۲۰۷۵۰۳۵۰۰۰۱

کد پروژه: ۱۴۰۱/ ۷۳۱۸۲۰۷۵۰۳۵۰۰۰۱ / ۵۴۹



جمهوری اسلامی ایران  
وزارت تعاون، کار و رفاه اجتماعی

### جدول ۱

فهرست محتوی پروژه	
ردیف	فهرست محتوی
۱	تهیه کنندگان
۲	مشخصات استاندارد آموزشی
۳	توضیح مختصر در مورد پروژه
۴	نقشه کار عملی
۵	دستورالعمل (فرایند) اجرای پروژه
۶	لیست تجهیزات
۷	لیست ابزارآلات
۸	لیست مواد مصرفی
۹	امتیازبندی
۱۰	چک لیست معیار های نگرشی
۱۱	نتیجه نهایی

سازمان آموزش فنی و حرفه‌ای کشور



عنوان استاندارد: کلاب باف پوشاک

کد استاندارد: ۷۳۱۸۲۰۷۵۰۳۵۰۰۰۱

کد پروژه: ۱۴۰۱ / ۷۳۱۸۲۰۷۵۰۳۵۰۰۰۱ / ۵۴۹



جدول ۲ - تهیه کنندگان:

ردیف	نام و نام خانوادگی	تحصیلات	سابقه آموزشی (سال)	سایر اطلاعات
۱	راحله پاشایی دریانی	آخرین مدرک تحصیلی	سابقه فعالیت مربی دولتی	تلفن ثابت: ۰۲۱۶۶۵۱۳۲۶۵
		لیسانس	۳۰ سال	تلفن همراه: ۰۹۱۲۵۴۸۴۳۹۴
		رشته تحصیلی	سابقه فعالیت مربی غیر دولتی	ایمیل:
۲	ناهید فرخ منش	مدیریت تبلیغات بازرگانی	۳۰ سال	آدرس: تهران خیابان ستارخان کوچه شهید میکاییلی پ ۶۷
		آخرین مدرک تحصیلی	سابقه فعالیت مربی دولتی	تلفن ثابت: -
		کارشناسی ارشد	۳۰	تلفن همراه: ۰۹۱۹۷۳۸۲۳۲۰
۳	سیده ماندانا سیدطالبی فریدن	رشته تحصیلی	سابقه فعالیت مربی غیر دولتی	ایمیل:
		لیسانس	۲۵ سال	تلفن همراه:
		مدیریت بازرگانی	سابقه فعالیت مربی غیر دولتی	ایمیل:
۴	معصومه ناموری	آخرین مدرک تحصیلی	سابقه فعالیت مربی دولتی	تلفن ثابت: ۰۶۱۳۲۲۳۰۳۰۷
		دیپلم	۲۵ سال	تلفن همراه: ۰۹۱۲۴۷۷۳۷۴۶
		رشته تحصیلی	سابقه فعالیت مربی غیر دولتی	ایمیل:
		علوم انسانی	۱۵ سال	آدرس: تهران، تهرانسر خیابان ۱۷ غربی ب پلاک ۲۱ واحد ۵



عنوان استاندارد: قلاب باف پوشاک

کد استاندارد: ۷۳۱۸۲۰۷۵۰۳۵۰۰۰۱

کد پروژه: ۱۴۰۱ / ۷۳۱۸۲۰۷۵۰۳۵۰۰۰۱ / ۵۴۹



جدول ۳ - مشخصات استاندارد آموزشی / استاندارد ارزشیابی □ :

گروه: صنایع دستی (بافت)

خوشه: فرهنگ و هنر

تئوری	عملی	تئوری	کد استاندارد:	نام استاندارد
۵۶	۱۶۱	میزان ساعت آموزشی	۷۳۱۸۲۰۷۵۰۳۵۰۰۰۱	قلاب باف پوشاک
-	پروژه			
-	کارورزی			
-				

جدول ۴ - فهرست شایستگی های استاندارد آموزشی / فهرست مراحل کار استاندارد ارزشیابی :

ردیف	عناوین شایستگی/ توانایی یا عناوین مراحل کار	میزان ساعت آموزش		
		تئوری	عملی	جمع
۱	انتخاب و بکارگیری انواع نخ	۳	۴	۷
۲	ابزارشناسی و بکارگیری ابزار کار مناسب	۳	۲	۵
۳	نقشه خوانی	۱۰	۵	۱۵
۴	انجام بافتهای اولیه	۵	۱۵	۲۰
۵	بافت انواع کلاه شال و دستکش	۵	۲۰	۲۵
۶	بافت انواع کفش جوراب و پاپوش	۵	۲۰	۲۵
۷	بافت انواع سارافون و دامن	۵	۲۰	۲۵
۸	بافت انواع لباس	۵	۳۰	۳۵
۹	بافت انواع شنل پانچو و نیم تنه و ایشارپ	۵	۳۰	۳۵
۱۰	شستشو و نگهداری از پوشاک قلاب بافی و اتو کشی	۵	۵	۱۰
۱۱	بازاریابی، فروش و ارایه محصولات	۵	۱۰	۱۰
	جمع کل	۵۶	۱۶۱	۲۱۷

جدول ۵- نقشه کار عملی (نسخه آزمونگر و آزمون شونده)

آزمون شونده گرامی

شما می بایست طبق نقشه و طرح بافت که در اختیارتان قرار میگیرد تاپ را بافته و طرح مورد نظر را پیاده نمایید. این مدل برای سایز بزرگسال در مدت زمان ۶ ساعت طبق اصول استاندارد کامل نموده و بافت را ارایه نمایید.

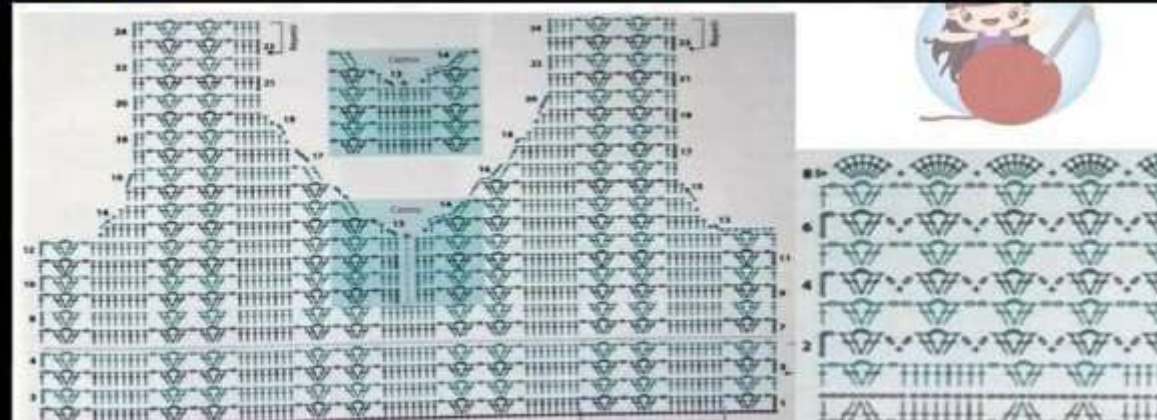



جدول ۶- توضیحات نقشه عملی: (نسخه آزمونگر و آزمون شونده)

آزمون شونده گرمی استفاده از رنگها و بافت سایز محدودیت ندارد. از آزمون شونده شستشو و اتو کشی لباس بافت سوال شود.

جدول ۷- توضیح مختصر فرآیند اجرای پروژه: (نسخه آزمونگر)

اهداف پروژه:

فرایندی  تولیدی

در این پروژه:

- زمان انجام فرایند حائز اهمیت  می باشد.  نمی باشد.
- رعایت توالی انجام مراحل فعالیت مهم  می باشد.  نمی باشد.
- مقدار استفاده از مواد مصرفی دارای اهمیت  می باشد.  نمی باشد.
- ساخت محصول جز موارد با اهمیت پروژه  می باشد.  نمی باشد.
- رعایت نکات ایمنی و حفاظتی الزامی  می باشد.  نمی باشد.
- ...

جدول ۸- نمرات گاهشی (نسخه آزمونگر)

مجاز هست		مجاز نیست	افزودن مواد مصرفی / زمان ، با کسر نمره	
نیم تا یکساعت	تا نیم ساعت	*	در صورت عدم رعایت زمان	زمان اجرای فرایند
..... درصد از کل بارم کم می شود.	.... درصد از کل بارم کم می شود		بندی در اجرای مراحل کاری	
..... درصد از کل بارم کم می شود		*	در صورت عدم رعایت میزان مواد مصرفی	مقدار مواد مصرفی





عنوان استاندارد: قلاب باف پوشاک

کد استاندارد: ۷۳۱۸۲۰۷۵۰۳۵۰۰۰۱

کد پروژه: ۱۴۰۱/ ۷۳۱۸۲۰۷۵۰۳۵۰۰۰۱ / ۵۴۹



**جدول ۱۰ (نسخه آزمونگر و آزمون شونده)**

**جدول ۹ (نسخه آزمونگر)**

نکات یا مواردی که در اجرای پروژه توسط آزمون دهنده رعایت آن الزامی است:

- ۱- همراه داشتن ابزار مورد نیاز طبق استاندارد آزمون
- ۲- هشدار جهت رعایت اخلاق حرفه ای حین اجرای آزمون
- ۳- توجه لازم به دستورات آزمونگران
- ۴- هشدار عدم استفاده از تلفن همراه
- ۵- هشدار جهت رعایت زمان بندی آزمون

نکات یا مواردی که در اجرای پروژه توسط آزمونگر رعایت آن الزامی است:

- ۱- رعایت اخلاق حرفه ای حین اجرای آزمون
- ۲- نکات تخصصی مربوط به اجرای بافت ژبله
- ۳- بررسی ابزار و مواد مصرفی همراه آزمون شونده و نمره دهی به آن
- ۴- رعایت اصول بافت و نمره دهی به آن
- ۵- نظارت کامل بر فرایند انجام کار
- ۶- هشدار به آزمون شونده جهت عدم استفاده از تلفن همراه
- ۷- عدم خروج از کارگاه در حین زمان ارزشیابی

سازمان آموزش فنی و حرفه‌ای کشور



## جدول ۱۱ - فرایند اجرای پروژه (نسخه آزمون شونده)

مقیاس	بار	مدت انجام کار-دقیقه	ریز فعالیت یا چگونگی روند انجام کار	شماره شایستگی‌ها	عنوان فعالیت(عنصر شایستگی)	توالی فرایندکاری
	۱	۲	انتخاب نوع و ضخامت مناسب کاموا	۳	نقشه خوانی	مرحله اول
*	۲	۳	انتخاب میل قلاب مناسب			
*	۱	۱۰	تشخیص صحیح طرح بافت			
*	۲	۱۰	تشخیص مدل طرح			
*	۹	۱۵	محاسبه و بافت تعداد زنجیره ها بر اساس اندازه طرح برای پشت کار	۴و۵و۶و۷و۸و۹	بافت لباس	مرحله دوم
*		۱۵	محاسبه و بافت تعداد زنجیره ها بر اساس اندازه طرح برای پیش کار			
*	۱۵	۶۰	بافت پیش کار			
*	۱۵	۶۰	بافت پشت کار			
*	۱۵	۲۰	بافت حلقه آستین			
*	۷	۳۵	بافت حاشیه دور لباس			
*	۱۵	۱۰	بافت تزئینی حلقه آستین و پایین لباس			
*	۵	۲۰	بافت بندینگ تزئینی			
*	۵	۱۵	اتصال قسمتهای مختلف بافت	۱۰و۱۱	اتصالات و تکمیل بافت	مرحله سوم
*		۲۵	دوخت منظم دکمه ها و شکل قرارگیری دکمه روی لباس			
*	۳	۱۰	روش اتوکشی لباس بافت و پهن کردن	۱۰	اتوکشی	مرحله چهارم
*	۵	۵	روش بسته بندی	۱۱	بسته بندی و بازاریابی	مرحله پنجم
*		۵	بازاریابی کار تمام شده			



عنوان استاندارد: قلاب باف پوشاک

کد استاندارد: ۷۳۱۸۲۰۷۵۰۳۵۰۰۰۱

کد پروژه: ۱۴۰۱ / ۷۳۱۸۲۰۷۵۰۳۵۰۰۰۱ / ۵۴۹



**جدول ۱۲ - لیست تجهیزات ( نسخه رئیس حوزه سنجش ، مسؤول آزمون و آزمونگر )**

ردیف	نام تجهیزات	مشخصات فنی	تعداد	واحد سنجه	آزمونگر	آزمون شونده	توضیحات
۱	میز کار		۱	عدد			
۲	کپسول آتش نشانی	استاندارد	۱	عدد			دو کیلویی
۳	جعبه کمک های اولیه		۱	عدد			

**جدول ۱۳ - لیست ابزار آلات ( نسخه رئیس حوزه سنجش ، مسؤول آزمون و آزمونگر )**

ردیف	نام ابزار آلات	مشخصات فنی	تعداد	واحد سنجه	آزمونگر	آزمون شونده	توضیحات
۱	قلاب	استیل	۱	عدد			
۲	سوزن	پلاستیکی	۱	عدد			متوسط
۳	قیچی	استیل	۱	عدد			کوچک
۴	سنجاق	نشانه گذار	۶	عدد			پلاستیکی
۵	متر	پلاستیکی	۱	عدد			پلاستیکی

**جدول ۱۴ - لیست مواد مصرفی و قیمت ( نسخه رئیس حوزه سنجش ، مسؤول آزمون و آزمونگر )**

ردیف	نام مواد مصرفی	مشخصات فنی	تعداد	واحد سنجه	قیمت واحد به ریال	آزمونگر	آزمون شونده	توضیحات
۱	کاموا	زنجیره ای	۱	کلاف	۳۰۰۰۰۰		۱	کلاف ۱۰۰ گرمی
۳	قلاب	استیل	۱	عدد	۴۵۰۰۰۰		۱	
۴	سوزن	پلاستیکی	۱	عدد	۳۰۰۰۰		۱	متوسط
۵	متر	پلاستیکی	۱	عدد	۱۰۰۰۰۰		۱	
۶	نقشه بافت	ورق A4	۱	عدد	۳۰۰۰۰		۱	
۷	سنجاق	دانه نگهدار	۴	عدد	۱۰۰۰۰۰		۱	فلزی
۸	قیچی	استیل	۱	عدد	۲۵۰۰۰۰		۱	کوچک



عنوان استاندارد: کلاب باف پوشاک

کد استاندارد: ۷۳۱۸۲۰۷۵۰۳۵۰۰۰۱

کد پروژه: ۱۴۰۱ / ۷۳۱۸۲۰۷۵۰۳۵۰۰۰۱ / ۵۴۹



جدول ۱۵ - چک لیست معیار های نگرشی ( نسخه آزمونگر )

نام و نام خانوادگی آزمون شونده:		کد ملی:		تاریخ آزمون:		ساعت شروع:		ساعت پایان:		
ردیف	مهارت های توانائی اشتغال	شایستگی ها					نمره داوطلب	طیف		
		هرگز	گاهی	معمولا	اغلب	همیشه				
		۰	۰.۲۵	۰.۵	۰.۷۵	۱				
۱	اخلاق کاری	اعتماد به نفس و خود اتکائی نشان می دهد								
۲		مسئولیت پذیر است								
۳		با مباحث کار می کند								
۴		مسئولیت رفتارهایش را می پذیرد								
۵		خویشتن دار است و در یک روش کنترل شده کار می کند								
۶		در گفتار، عمل و کردار، بلوغ از خود نشان می دهد								
۷		کارش را خود ارزیابی می کند								
۸	مسئولیت پذیری	کار را سازماندهی و زمان را به طور موثر مدیریت می کند								
۹		توانائی تکمیل تکالیف در زمان مقرر را از خود به نمایش می گذارد								
۱۰		از دستورات شفاهی، بصری و کتبی پیروی می کند								
۱۱		از موادمصرفی، ابزارآلات خوب مواظبت می کند								
۱۲	استدلال و حل مساله	با تغییرات خواسته های شغلی تطابق پذیری دارد								
۱۳		منطقی است و قضاوت های عینی می سازد								
۱۴		روش ها و قواعد را می فهمد								
۱۵		ابتکار نشان می دهد								
۱۶	سلامتی و عادات ایمنی	سرعت تولید و آهنگ کاری خوب دارد								
۱۷		نسبت به حفاظت و ایمنی تجهیزات و دستگاه ها اهتمام لازم دارد								
۱۸		به شیوه مناسب و آراستگی لباس می پوشد								
۱۹		موقعیت های استرس زا را تشخیص میدهد								
۲۰		موقعیت های استرس زا را به راحتی مدیریت می کند.								
جمع کل										

ناظر آزمون  
نام و نام خانوادگی و امضاء:

آزمونگر دوم  
نام و نام خانوادگی و امضاء:

آزمونگر اول  
نام و نام خانوادگی و امضاء:

بسمه تعالی

ارزشیابی مهارتی با الگوی سنجش عملکردی

# پروژه آزمون عملی « یابانی »

گروه شغلی : صنایع دستی (بافت)

عنوان استاندارد : آموزش شغل

کد استاندارد : ۷۳۱۸۲۰۷۵۰۲۸۰۰۰۱

کد پروژه : ۵۴۰ / ۷۳۱۸۲۰۷۵۰۲۸۰۰۰۱ / ۱۴۰۱

زمان آزمون : ۳۳۰ دقیقه

تاریخ تدوین پروژه آزمون : ۱۴۰۱/۱۰/۱۰

## جدول ۱

فهرست محتوی پروژه	
ردیف	فهرست محتوی
۱	تهیه کنندگان
۲	مشخصات استاندارد آموزشی
۳	توضیح مختصر در مورد پروژه
۴	نقشه کار عملی
۵	دستورالعمل (فرایند) اجرای پروژه
۶	لیست تجهیزات
۷	لیست ابزارآلات
۸	لیست مواد مصرفی
۹	امتیازبندی
۱۰	چک لیست معیار های نگرشی
۱۱	نتیجه نهایی

سازمان آموزش فنی و حرفه‌ای کشور

جدول ۲ - تهیه کنندگان:

ردیف	نام و نام خانوادگی	تحصیلات	سابقه آموزشی (سال)	سایر اطلاعات
۱	راحله پاشاپی دریانی	آخرین مدرک تحصیلی	سابقه فعالیت مربی دولتی	تلفن ثابت: ۰۲۱۶۶۵۱۳۲۶۵
		لیسانس	۳۰ سال	تلفن همراه: ۰۹۱۲۵۴۸۴۳۹۴
		رشته تحصیلی	سابقه فعالیت مربی غیر دولتی	ایمیل:
۲	ناهید فرخ منش	مدیریت تبلیغات بازرگانی	۳۰ سال	آدرس: تهران خیابان ستارخان کوچه شهید میکاییلی پ ۶۷
		آخرین مدرک تحصیلی	سابقه فعالیت مربی دولتی	تلفن ثابت: -
		کارشناسی ارشد	۳۰	تلفن همراه: ۰۹۱۹۷۳۸۲۳۲۰۰
۳	سیده ماندانا سیدطالبی فریدن	رشته تحصیلی	سابقه فعالیت مربی غیر دولتی	ایمیل:
		مدیریت بازرگانی	۱۵	آدرس: تهران شهریار اندیشه فاز ۲ شهرک طلایه خیابان سعدی مجتمع نور یک
		آخرین مدرک تحصیلی	سابقه فعالیت مربی دولتی	تلفن ثابت:
۴	معصومه ناموری	لیسانس	۲۵ سال	تلفن همراه: ۰۹۱۶۶۰۶۹۰۵۰
		دیپلم	۲۵ سال	تلفن همراه: ۰۹۱۲۴۷۷۳۷۴۶
		رشته تحصیلی	سابقه فعالیت مربی غیر دولتی	ایمیل:
		علوم انسانی	۱۵ سال	آدرس: تهران، تهرانسر خیابان ۱۷ غربی ب پلاک ۲۱ واحد ۵

جدول ۳ - مشخصات استاندارد آموزشی / استاندارد ارزشیابی: □

خوشه: فرهنگ و هنر گروه: صنایع دستی (بافت)

۹۷	تئوری	میزان ساعت آموزشی	کد استاندارد:	نام استاندارد
۲۱۵	عملی		۷۳۱۸۲۰۷۵۰۲۸۰۰۰۱	بافته پوشاک دومیل
-	پروژه			
-	کارورزی			

جدول ۴ - فهرست شایستگی های استاندارد آموزشی / فهرست مراحل کار استاندارد ارزشیابی:

ردیف	عناوین شایستگی / توانایی یا عناوین مراحل کار	میزان ساعت آموزش		
		تئوری	عملی	جمع
۱	بافت اولیه	۱۰	۲۰	۳۰
۲	نقشه خوانی	۱۰	۵	۱۵
۳	بافت ژاکت پلیور تاپ و شلوار دامن و سارافون	۱۵	۳۷	۵۲
۴	بافت کلاه، دستکش، شال و اشارپ و مقنعه	۱۰	۲۵	۳۵
۵	بافت جوراب و کفش	۹	۱۶	۲۵
۶	بافت کیف، ساک و کوله	۱۱	۲۵	۳۶
۷	بافت سیسمونی، نوزاد	۱۷	۵۲	۶۹
۸	بافت مواد تزئینی همراه با کاموا در لباس (پولک، منجوق و مروارید)	۷	۲۲	۲۹
۹	شستشو اتوکشی و نگهداری بافتها	۳	۳	۶
۱۰	بازاریابی و فروش و ارایه محصولات	۵	۱۰	۱۵
۱۱	کارورزی	-	-	-
۱۲	پروژه	-	-	-
	جمع کل	۹۷	۲۱۵	۳۱۲



### جدول ۵- نقشه کار عملی (نسخه آزمونگر و آزمون شونده)

آزمون شونده گرمی

می بایست طبق نقشه و طرح بافت که در اختیار شما قرار میگیرد لباس پلیور مردانه را بافت لوزی انجام دهید. برای سایز بزرگسال در مدت زمان ۶ ساعت طبق اصول استاندارد انجام داده و بافت کامل را ارایه نمایید.



**جدول ۶- توضیحات نقشه عملی: (نسخه آزمونگر و آزمون شونده)**

آزمون شونده گرامی

علاوه بر مدل لوزی می بایست دو مدل دیگر را در قالب پترن با مدلهای (جودانه و ذرتی) بطور جداگانه ارایه نمایید

**جدول ۷- توضیح مختصر فرآیند اجرای پروژه: (نسخه آزمونگر)**

اهداف پروژه:

فرایندی

تولیدی

در این پروژه:

- |   |  |   |     |
|---|--|---|-----|
| <input type="checkbox"/> نمی باشد.            | <input checked="" type="checkbox"/> می باشد. | زمان انجام فرایند حائز اهمیت            | (۱) |
| <input checked="" type="checkbox"/> نمی باشد. | <input type="checkbox"/> می باشد.            | رعایت توالی انجام مراحل فعالیت مهم      | (۲) |
| <input checked="" type="checkbox"/> نمی باشد. | <input type="checkbox"/> می باشد.            | مقدار استفاده از مواد مصرفی دارای اهمیت | (۳) |
| <input type="checkbox"/> نمی باشد.            | <input checked="" type="checkbox"/> می باشد. | ساخت محصول جز موارد با اهمیت پروژه      | (۴) |
| <input checked="" type="checkbox"/> نمی باشد. | <input type="checkbox"/> می باشد.            | رعایت نکات ایمنی و حفاظتی الزامی        | (۵) |
|   |  | ...                                     | (۶) |

**جدول ۸- نمرات کاهش (نسخه آزمونگر)**

مجاز هست		مجاز نیست	افزودن مواد مصرفی / زمان ، با کسر نمره	
نیم تا یکساعت	تا نیم ساعت	*	در صورت عدم رعایت زمان	زمان اجرای
..... درصد از کل بارم کم می شود.	.... درصد از کل بارم کم می شود		بندی در اجرای مراحل کاری	فرایند
..... درصد از کل بارم کم می شود		*	در صورت عدم رعایت	مقدار مواد
			میزان مواد مصرفی	مصرفی

**جدول ۹ (نسخه آزمونگر)**

نکات یا مواردی که در اجرای پروژه توسط آزمونگر رعایت آن الزامی است:

۱. ارزیابی گردد که بافت یقه درست باشد

۲. کنترل گردد که روهمگرد سجاف درست انجام

شود

۳. بررسی گردد فاصله جادکمه مناسب باشد

**جدول ۱۰ (نسخه آزمونگر و آزمون شونده)**

نکات یا مواردی که در اجرای پروژه توسط آزمون دهنده رعایت آن الزامی است:

۱. کیفیت محصول نهایی و اتمام کار دارای نمره می باشد

۲ طرح مدل صحیح باشد



**جدول ۱۲ - لیست تجهیزات ( نسخه رئیس حوزه سنجش ، مسؤؤل آزمون و آزمونگر )**

ردیف	نام تجهیزات	مشخصات فنی	تعداد	واحد سنجه	آزمونگر	آزمون شونده	توضیحات
۱	میل صاف	متناسب با ضخامت نخ	۱	جفت			
۲	سنجاق های دانه نگهدار	سایزهای مختلف	۴	عدد			
۳	کاموا	سایز دلخواه	۱	کلاف			
۵	متر	پلاستیکی	۱	عدد			
۶	قیچی	استیل	۱	عدد			
۷	سوزن	کوبلن دوزی	۱	عدد			
۹	دکمه	پلاستیکی	۴	عدد			
۱۰							
۱۰							
۱۱							
۱۲							
۱۳							

**جدول ۱۳ - لیست ابزارآلات ( نسخه رئیس حوزه سنجش ، مسؤؤل آزمون و آزمونگر )**

ردیف	نام ابزارآلات	مشخصات فنی	تعداد	واحد سنجه	آزمونگر	آزمون شونده	توضیحات
۱	صندلی کارآموزان	پشت دار	۱	عدد			
۲	جعبه کمکهای اولیه	کامل	۱	عدد			
۳	کپسول آتشنشانی	۲ کیلویی	۱	عدد			

سازمان آموزش فنی و حرفه‌ای کشور

**جدول ۱۴ - لیست مواد مصرفی و قیمت (نسخه رئیس حوزه سنجش، مسؤل آزمون و آزمونگر)**

ردیف	نام مواد مصرفی	مشخصات فنی	تعداد	واحد سنجه	قیمت واحد به ریال	آزمونگر	آزمون شونده	توضیحات
۱	کاموا	زنجیره ای	۱	کلاف	۳۰۰۰۰۰		۱	کلاف ۱۰۰ گرمی
۲	سوزن	پلاستیکی	۱	عدد	۳۰۰۰۰		۱	متوسط
۳	نقشه بافت	ورق A4	۱	عدد	۳۰۰۰۰		۱	
۴	سنجاق	دانه نگهدار	۴	عدد	۱۰۰۰۰۰		۱	فلزی
۵	دکمه	پایه دار	۴	عدد	۲۰۰۰۰		۱	پلاستیکی

سازمان آموزش فنی و حرفه‌ای کشور

جدول ۱۵ - چک لیست معیار های نگرشی ( نسخه آزمونگر )

نام و نام خانوادگی آزمون شونده:		کد ملی:		تاریخ آزمون:		ساعت شروع:		ساعت پایان:	
ردیف	مهارت های توانائی اشتغال	شایستگی ها					نمره داوطلب		
		هرگز	گاهی	معمولا	اغلب	همیشه			
		۰	۰,۲۵	۰,۵	۰,۷۵	۱			
۱	اخلاق کاری	اعتماد به نفس و خود اتکائی نشان می دهد							
۲		مسئولیت پذیر است							
۳		با مباحث کار می کند							
۴		مسئولیت رفتارهایش را می پذیرد							
۵		خویشتن دار است و در یک روش کنترل شده کار می کند							
۶		در گفتار، عمل و کردار، بلوغ از خود نشان می دهد							
۷		کارش را خود ارزیابی می کند							
۸	مسئولیت پذیری	کار را سازماندهی و زمان را به طور موثر مدیریت می کند							
۹		توانائی تکمیل تکالیف در زمان مقرر را از خود به نمایش می گذارد							
۱۰		از دستورات شفاهی، بصری و کتبی پیروی می کند							
۱۱		از موادمصرفی، ابزارآلات خوب مواظبت می کند							
۱۲	استدلال و حل مساله	با تغییرات خواسته های شغلی تطابق پذیری دارد							
۱۳		منطقی است و قضاوت های عینی می سازد							
۱۴		روش ها و قواعد را می فهمد							
۱۵		ابتکار نشان می دهد							
۱۶	سلامتی و عادات ایمنی	سرعت تولید و آهنگ کاری خوب دارد							
۱۷		نسبت به حفاظت و ایمنی تجهیزات و دستگاه ها اهتمام لازم دارد							
۱۸		به شیوه مناسب و آراستگی لباس می پوشد							
۱۹		موقعیت های استرس زا را تشخیص میدهد							
۲۰	موقعیت های استرس زا را به راحتی مدیریت می کند.								
جمع کل									

ناظر آزمون  
نام و نام خانوادگی و امضاء:

آزمونگر دوم  
نام و نام خانوادگی و امضاء:

آزمونگر اول  
نام و نام خانوادگی و امضاء:

بسمه تعالی

ارزشیابی مهارتی با الگوی سنجش عملکردی

# پروژه آزمون عملی « یابانی »

گروه شغلی : صنایع دستی بافت

عنوان استاندارد : بافنده پوشاک دومیل

کد استاندارد : ۷۳۱۸۲۰۷۵۰۲۸۰۰۰۱

کد پروژه: ۵۴۳ / ۷۳۱۸۲۰۷۵۰۲۸۰۰۰۱ / ۱۴۰۱

زمان آزمون : ۵ ساعت ۳۰ دقیقه

تاریخ تدوین پروژه آزمون : ۱۴۰۱/۱۰/۱۱



## جدول ۱

فهرست محتوی پروژه	
ردیف	فهرست محتوی
۱	تهیه کنندگان
۲	مشخصات استاندارد آموزشی
۳	توضیح مختصر در مورد پروژه
۴	نقشه کار عملی
۵	دستورالعمل (فرایند) اجرای پروژه
۶	لیست تجهیزات
۷	لیست ابزارآلات
۸	لیست مواد مصرفی
۹	امتیازبندی
۱۰	چک لیست معیار های نگرشی
۱۱	نتیجه نهایی

سازمان آموزش فنی و حرفه ای کشور

جدول ۲ - تهیه کنندگان:

ردیف	نام و نام خانوادگی	تحصیلات	سابقه آموزشی (سال)	سایر اطلاعات
۱	راحله پاشایی دریانی	آخرین مدرک تحصیلی	سابقه فعالیت مربی دولتی	تلفن ثابت: ۰۲۱۶۶۵۱۳۲۶۵
		لیسانس	۳۰ سال	تلفن همراه: ۰۹۱۲۵۴۸۴۳۹۴
		رشته تحصیلی	سابقه فعالیت مربی غیر دولتی	ایمیل:
۲	ناهید فرخ منش	مدیریت تبلیغات بازرگانی	۳۰ سال	آدرس: تهران خیابان ستارخان کوچه شهید میکاییلی پ ۶۷
		آخرین مدرک تحصیلی	سابقه فعالیت مربی دولتی	تلفن ثابت: -
		کارشناسی ارشد	۳۰	تلفن همراه: ۰۹۱۹۷۳۸۲۳۲۰
۳	سیده ماندانا سیدطالبی فریدن	رشته تحصیلی	سابقه فعالیت مربی غیر دولتی	ایمیل:
		آخرین مدرک تحصیلی	سابقه فعالیت مربی دولتی	تلفن ثابت:
		لیسانس	۲۵ سال	تلفن همراه:
۴	معصومه ناموری	مدیریت بازرگانی	سابقه فعالیت مربی غیر دولتی	ایمیل:
		آخرین مدرک تحصیلی	سابقه فعالیت مربی دولتی	تلفن ثابت: ۰۶۱۳۲۳۳۰۳۰۷
		دیپلم	۲۵ سال	تلفن همراه: ۰۹۱۲۴۷۷۳۷۴۶
		رشته تحصیلی	سابقه فعالیت مربی غیر دولتی	ایمیل:
		علوم انسانی	۱۵ سال	آدرس: تهران، تهرانسر خیابان ۱۷ غربی ب پلاک ۲۱ واحد ۵

جدول ۳ - مشخصات استاندارد آموزشی ■ / استاندارد ارزشیابی □ :

خوشه: فرهنگ و هنر گروه: صنایع دستی بافت

تئوری	عملی	میزان ساعت آموزشی	کد استاندارد:	نام استاندارد
۹۷	۲۱۵		۷۳۱۸۲۰۷۵۰۲۸۰۰۰۱	بافنده پوشاک دومیل
-	پروژه			
-	کارورزی			

جدول ۴ - فهرست شایستگی های استاندارد آموزشی / فهرست مراحل کار استاندارد ارزشیابی :

ردیف	عناوین شایستگی / توانایی یا عناوین مراحل کار	میزان ساعت آموزش		
		تئوری	عملی	جمع
۱	بافت اولیه	۱۰	۲۰	۳۰
۲	نقشه خوانی	۱۰	۵	۱۵
۳	بافت ژاکت پلیور تاپ و شلوار دامن و سارافون	۱۵	۳۷	۵۲
۴	بافت کلاه، دستکش، شال و اشارپ و مقنعه	۱۰	۲۵	۳۵
۵	بافت جوراب و کفش	۹	۱۶	۲۵
۶	بافت کیف، ساک و کوله	۱۱	۲۵	۳۶
۷	بافت سیسمونی، نوزاد	۱۷	۵۲	۶۹
۸	بافت مواد تزئینی همراه با کاموا در لباس (پولک، منجوق و مروارید)	۷	۲۲	۲۹
۹	شستشو اتوکشی و نگهداری بافتها	۳	۳	۶
۱۰	بازاریابی و فروش و ارایه محصولات	۵	۱۰	۱۵
۱۱	کارورزی	-	-	-
۱۲	پروژه	-	-	-
	جمع کل	۹۷	۲۱۵	۳۱۲

**جدول ۵- نقشه کار عملی (نسخه آزمونگر و آزمون شونده)**

آزمون شونده گرامی:

می بایست طبق نقشه و طرح بافت که در اختیار شما قرار میگیرد، لباس کت و کلاه را بافت ساده انجام دهید. برای سایز زیر یکسال در مدت زمان ۵ ساعت و ۳۰ دقیقه طبق اصول استاندارد کامل نموده و دور کلاه را چین داده و لباس کامل را ارایه نمایید.

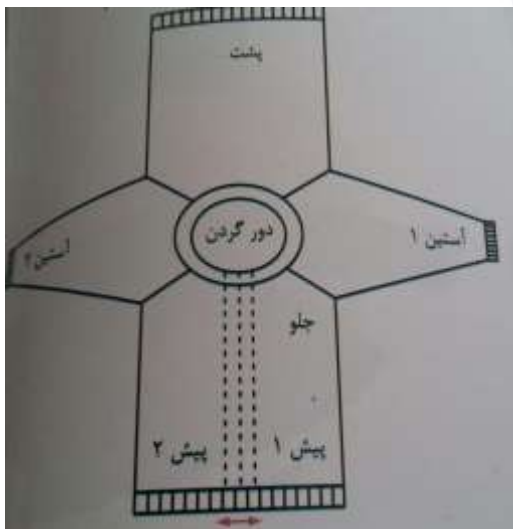
**جدول ۶- توضیحات نقشه عملی: (نسخه آزمونگر و آزمون شونده)**

آزمون شونده گرامی

طبق نقشه اعلام شده می بایست دکمه ها بر اساس اندازه و شکل جاگذاری نمایید.

از آزمون شونده شستشو و اتو کشی لباس بافت سوال شود. برای دور کلاه از نوارهای تزئینی بافتنی استفاده نمایید

**جدول ۷- توضیح مختصر فرآیند اجرای پروژه: (نسخه آزمونگر)**

اهداف پروژه:

فرایندی

تولیدی

در این پروژه:

- (۱) زمان انجام فرایند حائز اهمیت  می باشد.  نمی باشد.
- (۲) رعایت توالی انجام مراحل فعالیت مهم  می باشد.  نمی باشد.
- (۳) مقدار استفاده از مواد مصرفی دارای اهمیت  می باشد.  نمی باشد.
- (۴) ساخت محصول جز موارد با اهمیت پروژه  می باشد.  نمی باشد.
- (۵) رعایت نکات ایمنی و حفاظتی الزامی  می باشد.  نمی باشد.
- (۶) ...

جدول ۸ - نمرات کاهشی ( نسخه آزمونگر )

مجاز هست		مجاز نیست	افزودن مواد مصرفی / زمان ، با کسر نمره	
نیم تا یکساعت	تا نیم ساعت	*	در صورت عدم رعایت زمان	زمان اجرای فرایند
..... درصد از کل بارم کم می شود.	.... درصد از کل بارم کم می شود		بندی در اجرای مراحل کاری	
..... درصد از کل بارم کم می شود		*	در صورت عدم رعایت میزان مواد مصرفی	مقدار مواد مصرفی

سازمان آموزش فنی و حرفه ای کشور

**جدول ۹ (نسخه آزمونگر)**

نکات یا مواردی که در اجرای پروژه توسط آزمونگر رعایت آن الزامی است:

- ۱- رعایت اخلاق حرفه‌ای حین اجرای آزمون
- ۲- نکات تخصصی مربوط به اجرای بافت کت و کلاه
- ۳- بررسی ابزار و مواد مصرفی همراه آزمون شونده و نمره دهی به آن
- ۴- رعایت اصول بافت و نمره دهی به آن
- ۵- نظارت کامل بر فرایند انجام کار
- ۶- هشدار به آزمون شونده جهت عدم استفاده از تلفن همراه
- ۷- عدم خروج از کارگاه در حین زمان ارزشیابی

**جدول ۱۰ (نسخه آزمونگر و آزمون شونده)**

نکات یا مواردی که در اجرای پروژه توسط آزمون دهنده رعایت آن الزامی است:

- ۱- همراه داشتن ابزار مورد نیاز طبق استاندارد آزمون
- ۲- هشدار جهت رعایت اخلاق حرفه‌ای حین اجرای آزمون
- ۳- توجه لازم به دستورات آزمونگران
- ۴- هشدار عدم استفاده از تلفن همراه
- ۵- هشدار جهت رعایت زمان بندی آزمون

جدول ۱۱ - فرایند اجرای پروژه (نسخه آزمون شونده)

مقیاس	بارم	مدت انجام کار - دقیقه	ریز فعالیت یا چگونگی روند انجام کار	شماره شایستگی ها	عنوان فعالیت (عنصر شایستگی)	توالی فرایند کاری
	۲	۲	انتخاب نوع و ضخامت مناسب کاموا	۲	نقشه خوانی	مرحله اول
		۳	انتخاب نوع میل مناسب			
		۵	تشخیص صحیح طرح بافت			
		۱۰	تشخیص تقسیم بندی از روی طرح			
		۵	تکمیل صحیح طرح بافت			
	۹	۱۰	محاسبه صحیح تعداد دانه ها بر اساس اندازه طرح	۱ و ۳ و ۵ و ۷ و ۸	بافت لباس	مرحله دوم
		۱۰	سرانداختن تعداد دانه های محاسبه شده			
		۱۰	شروع بافت براساس تقسیم بندی انجام شده			
		۵	بافت سجاف و جا دکمه			
		۶۰	بافت پیش			
		۶۰	بافت پشت			
		۱۰	حلقه آستین			
		۵۵	بافت آستین			
		۵	بافت کشباف			
	۵	کور کردن لباس در قسمت تنه و آستین ها				
	۱۰	۵	محاسبه صحیح تعداد دانه ها بر اساس اندازه کلاه	۴	بافت کلاه	مرحله سوم
		۵	دانه گیری تعداد دقیق دانه های کلاه			
		۳۰	بافت کلاه و چین کلاه			
		۵	کور کردن کلاه			
	۵	۱۵	دوخت دکمه	۱ و ۳ و ۵ و ۷ و ۸	اتصالات و تکمیل بافت	مرحله چهارم
	۵	۱۰	اتصال قسمتهای مختلف بافت			
	۵ / ۱	۳	روش اتوکشی لباس بافت و پهن کردن	۹	اتوکشی	مرحله پنجم
	۵ / ۴	۱ / ۱	روش بسته بندی	۱۰	بسته بندی و بازاریابی	مرحله ششم
			بازاریابی کار تمام شده			

**جدول ۱۲ - لیست تجهیزات ( نسخه رئیس حوزه سنجش ، مسؤل آزمون و آزمونگر )**

ردیف	نام تجهیزات	مشخصات فنی	تعداد	واحد سنجه	آزمونگر	آزمون شونده	توضیحات
۱	میلگرد	استیل	۱	عدد			متناسب با ضخامت نخ
۱	میل صاف	استیل	۱	جفت			متناسب با ضخامت نخ
۲	سنجاق های دانه نگهدار	پلاستیک	۴	عدد			متوسط
۳	کاموا	کلاف	۱	کلاف			۱۰۰ گرمی
۵	متر	پلاستیکی	۱	عدد			
۶	قیچی	استیل	۱	عدد			سایز متوسط
۷	سوزن	استیل	۱	عدد			کوبلن دوزی
۹	دکمه	پلاستیکی	۴	عدد			
۱۰							
۱۱							
۱۲							
۱۳							

**جدول ۱۳ - لیست ابزارآلات ( نسخه رئیس حوزه سنجش ، مسؤل آزمون و آزمونگر )**

ردیف	نام ابزارآلات	مشخصات فنی	تعداد	واحد سنجه	آزمونگر	آزمون شونده	توضیحات
۳	صندلی کارآموزان	پشت دار	۱	عدد		۱	
۷	جعبه کمکهای اولیه	کامل	۱	عدد	۱		
۸	کپسول آتشنشانی	استاندارد	۱	عدد	۱		۲ کیلویی



جدول ۱۴ - لیست مواد مصرفی و قیمت (نسخه رئیسی حوزه سنجش، مسؤول آزمون و آزمونگر)

ردیف	نام مواد مصرفی	مشخصات فنی	تعداد	واحد سنجه	قیمت واحد به ریال	آزمونگر	آزمون شونده	توضیحات
۱	کاموا	زنجیره ای	۱	کلاف	۳۰۰۰۰۰		۱	کلاف ۱۰۰ گرمی
۲	میل گرد	استیل	۱	عدد	۲۵۰۰۰۰		۱	
۳	دومیل	استیل	۱	جفت	۳۵۰۰۰۰		۱	
۴	سوزن	پلاستیکی	۱	عدد	۳۰۰۰۰		۱	متوسط
۵	متر	پلاستیکی	۱	عدد	۱۰۰۰۰۰		۱	
۶	نقشه بافت	ورق A4	۱	عدد	۳۰۰۰۰		۱	
۷	سنجاق	دانه نگهدار	۴	عدد	۱۰۰۰۰۰		۱	فلزی
۸	قیچی	استیل	۱	عدد	۲۵۰۰۰۰		۱	کوچک
۹	دکمه	پایه دار	۴	عدد	۲۰۰۰۰		۱	پلاستیکی

سازمان آموزش فنی و حرفه‌ای کشور

جدول ۱۵ - چک لیست معیار های نگرشی ( نسخه آزمونگر )

نام و نام خانوادگی آزمون شونده:		کد ملی:		تاریخ آزمون:		ساعت شروع:		ساعت پایان:			
ردیف	مهارت های توانائی اشتغال	شایستگی ها					نمره داوطلب	طیف			
		هرگز	گاهی	معمولا	اغلب	همیشه					
		۰	۰,۲۵	۰,۵	۰,۷۵	۱					
۱	اخلاق کاری	اعتماد به نفس و خود اتکائی نشان می دهد									
۲		مسئولیت پذیر است									
۳		با مباحثات کار می کند									
۴		مسئولیت رفتارهایش را می پذیرد									
۵		خویشتن دار است و در یک روش کنترل شده کار می کند									
۶		در گفتار، عمل و کردار، بلوغ از خود نشان می دهد									
۷		کارش را خود ارزیابی می کند									
۸	مسئولیت پذیری	کار را سازماندهی و زمان را به طور موثر مدیریت می کند									
۹		توانائی تکمیل تکالیف در زمان مقرر را از خود به نمایش می گذارد									
۱۰		از دستورات شفاهی، بصری و کتبی پیروی می کند									
۱۱		از موادمصرفی، ابزارآلات خوب مواظبت می کند									
۱۲	استدلال و حل مساله	با تغییرات خواسته های شغلی تطابق پذیری دارد									
۱۳		منطقی است و قضاوت های عینی می سازد									
۱۴		روش ها و قواعد را می فهمد									
۱۵		ابتکار نشان می دهد									
۱۶	سلامتی و عادات ایمنی	سرعت تولید و آهنگ کاری خوب دارد									
۱۷		نسبت به حفاظت و ایمنی تجهیزات و دستگاه ها اهتمام لازم دارد									
۱۸		به شیوه مناسب و آراستگی لباس می پوشد									
۱۹		موقعیت های استرس زا را تشخیص میدهد									
۲۰	موقعیت های استرس زا را به راحتی مدیریت می کند.										
جمع کل											

ناظر آزمون  
نام و نام خانوادگی و امضاء:

آزمونگر دوم  
نام و نام خانوادگی و امضاء:

آزمونگر اول  
نام و نام خانوادگی و امضاء:

بسمه تعالی

ارزشیابی مهارتی با الگوی سنجش عملکردی

# پروژه آزمون عملی « مایانی »

گروه شغلی : صنایع دستی بافت

عنوان استاندارد : قلاب باف پوشاک

کد استاندارد : ۷۳۱۸۲۰۷۵۰۳۵۰۰۰۱

کد پروژه : ۱۴۰۱/ ۷۳۱۸۲۰۷۵۰۳۵۰۰۰۱ /۵۴۴

زمان آزمون : ۶ ساعت

تاریخ تدوین پروژه آزمون : ۱۴۰۱/۱۰/۱۰



عنوان استاندارد: قلاب باف پوشاک

کد استاندارد: ۷۳۱۸۲۰۷۵۰۳۵۰۰۰۱

کد پروژه: ۱۴۰۱/ ۷۳۱۸۲۰۷۵۰۳۵۰۰۰۱ /۵۴۴



جمهوری اسلامی ایران  
وزارت تعاون، کار و رفاه اجتماعی

### جدول ۱

فهرست محتوی پروژه	
ردیف	فهرست محتوی
۱	تهیه کنندگان
۲	مشخصات استاندارد آموزشی
۳	توضیح مختصر در مورد پروژه
۴	نقشه کار عملی
۵	دستورالعمل (فرایند) اجرای پروژه
۶	لیست تجهیزات
۷	لیست ابزارآلات
۸	لیست مواد مصرفی
۹	امتیازبندی
۱۰	چک لیست معیار های نگرشی
۱۱	نتیجه نهایی

سازمان آموزش فنی و حرفه‌ای کشور



عنوان استاندارد: کلاب باف پوشاک

کد استاندارد: ۷۳۱۸۲۰۷۵۰۳۵۰۰۰۱

کد پروژه: ۱۴۰۱/ ۷۳۱۸۲۰۷۵۰۳۵۰۰۰۱ / ۵۴۴



جدول ۲ - تهیه کنندگان :

ردیف	نام و نام خانوادگی	تحصیلات	سابقه آموزشی (سال)	سایر اطلاعات
۱	راحله پشایی دریانی	آخرین مدرک تحصیلی	سابقه فعالیت مربی دولتی	تلفن ثابت : ۰۲۱۶۶۵۱۳۲۶۵
		لیسانس	۳۰ سال	تلفن همراه : ۰۹۱۲۵۴۸۴۳۹۴
		رشته تحصیلی	سابقه فعالیت مربی غیر دولتی	ایمیل :
۲	ناهید فرخ منش	مدیریت تبلیغات بازرگانی	۳۰ سال	آدرس : تهران خیابان ستار خان کوچه شهید میکائیلی پ ۶۷
		آخرین مدرک تحصیلی	سابقه فعالیت مربی دولتی	تلفن ثابت : -
		کارشناسی ارشد	۳۰	تلفن همراه : ۰۹۱۹۷۳۸۲۳۲۰
۳	سیده ماندانا سیدطالبی فریدن	رشته تحصیلی	سابقه فعالیت مربی غیر دولتی	ایمیل :
		مدیریت بازرگانی	۱۵	آدرس : تهران شهریار اندیشه فاز ۲ شهرک طلایه خیابان سعدی مجتمع نور یک
		آخرین مدرک تحصیلی	سابقه فعالیت مربی دولتی	تلفن ثابت :
۴	معصومه ناموری	لیسانس	۲۵ سال	تلفن همراه :
		دیپلم	۲۵ سال	تلفن همراه : ۰۹۱۲۴۷۷۳۷۴۶
		رشته تحصیلی	سابقه فعالیت مربی غیر دولتی	ایمیل :
		علوم انسانی	۱۵ سال	آدرس : تهران، تهرانسر خیابان ۱۷ غربی ب پلاک ۲۱ واحد ۵



عنوان استاندارد: قلاب باف پوشاک

کد استاندارد: ۷۳۱۸۲۰۷۵۰۳۵۰۰۰۱

کد پروژه: ۱۴۰۱/ ۷۳۱۸۲۰۷۵۰۳۵۰۰۰۱ / ۵۴۴



جدول ۳ - مشخصات استاندارد آموزشی □ / استاندارد ارزشیابی □ :

گروه: صنایع دستی (بافت)

خوشه: فرهنگ و هنر

تئوری	عملی	میزان ساعت آموزشی	کد استاندارد:	نام استاندارد
۵۶	۱۶۱		۷۳۱۸۲۰۷۵۰۳۵۰۰۰۱	قلاب باف پوشاک
-	پروژه			
-	کارورزی			

جدول ۴ - فهرست شایستگی های استاندارد آموزشی / فهرست مراحل کار استاندارد ارزشیابی :

ردیف	عناوین شایستگی / توانایی یا عناوین مراحل کار	میزان ساعت آموزش		
		تئوری	عملی	جمع
۱	انتخاب و بکارگیری انواع نخ	۳	۴	۷
۲	ابزارشناسی و بکارگیری ابزار کار مناسب	۳	۲	۵
۳	نقشه خوانی	۱۰	۵	۱۵
۴	انجام بافتهای اولیه	۵	۱۵	۲۰
۵	بافت انواع کلاه شال و دستکش	۵	۲۰	۲۵
۶	بافت انواع کفش جوراب و پاپوش	۵	۲۰	۲۵
۷	بافت انواع سارافون و دامن	۵	۲۰	۲۵
۸	بافت انواع لباس	۵	۳۰	۳۵
۹	بافت انواع شنل پانچو و نیم تنه و اشارب	۵	۳۰	۳۵
۱۰	شستشو و نگهداری از پوشاک قلاب بافی و اتو کشی	۵	۵	۱۰
۱۱	بازاریابی، فروش و ارایه محصولات	۵	۱۰	۱۰
	جمع کل	۵۶	۱۶۱	۲۱۷

جدول ۵- نقشه کار عملی (نسخه آزمونگر و آزمون شونده)

آزمون شونده گرامی

شما می بایست

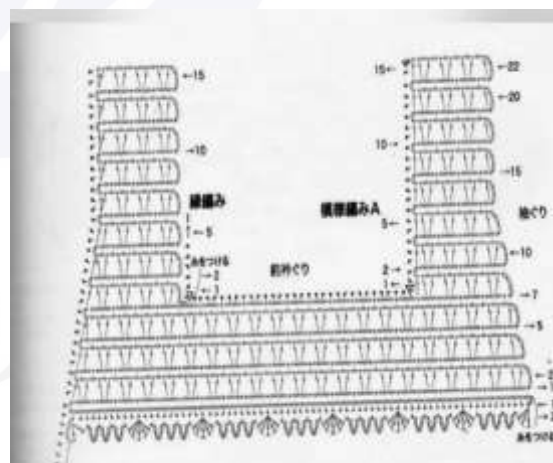
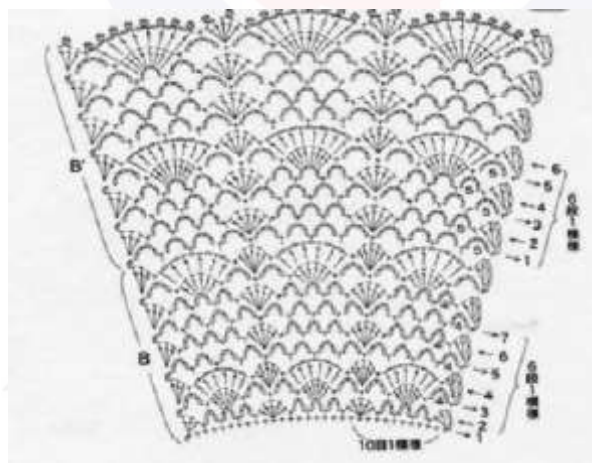



**جدول ۶- توضیحات نقشه عملی: (نسخه آزمونگر و آزمون شونده)**

آزمون شونده گرامی

بافت طرح در سایز متوسط بافته و تمام حاشیه، دور یقه را بافته و تکمیل شده اش را ارایه نمایید.  
از آزمون شونده شستشو و اتو کشی لباس بافت سوال شود.

**جدول ۷- توضیح مختصر فرآیند اجرای پروژه: (نسخه آزمونگر)**

اهداف پروژه:

فرایندی

تولیدی

در این پروژه:

- |   |  |   |
|---|--|---|
| زمان انجام فرایند حائز اهمیت            | می باشد. <input checked="" type="checkbox"/> | نمی باشد. <input type="checkbox"/>            |
| رعایت توالی انجام مراحل فعالیت مهم      | می باشد. <input type="checkbox"/>            | نمی باشد. <input checked="" type="checkbox"/> |
| مقدار استفاده از مواد مصرفی دارای اهمیت | می باشد. <input type="checkbox"/>            | نمی باشد. <input checked="" type="checkbox"/> |
| ساخت محصول جز موارد با اهمیت پروژه      | می باشد. <input checked="" type="checkbox"/> | نمی باشد. <input type="checkbox"/>            |
| رعایت نکات ایمنی و حفاظتی الزامی        | می باشد. <input type="checkbox"/>            | نمی باشد. <input checked="" type="checkbox"/> |
| ...                                     |  |   |





عنوان استاندارد: قلاب باف پوشاک

کد استاندارد: ۷۳۱۸۲۰۷۵۰۳۵۰۰۰۱

کد پروژه: ۱۴۰۱/ ۷۳۱۸۲۰۷۵۰۳۵۰۰۰۱ / ۵۴۴



**جدول ۸ - نمرات کاهشی (نسخه آزمونگر)**

مجاز هست		مجاز نیست	افزودن مواد مصرفی / زمان ، با کسر نمره	
نیم تا یکساعت	تا نیم ساعت	*	در صورت عدم رعایت زمان	زمان اجرای فرایند
..... درصد از کل بارم کم می شود.	.... درصد از کل بارم کم می شود		بندی در اجرای مراحل کاری	
..... درصد از کل بارم کم می شود		*	در صورت عدم رعایت میزان مواد مصرفی	مقدار مواد مصرفی

سازمان آموزش فنی و حرفه‌ای کشور



**جدول ۱۰ ( نسخه آزمونگر و آزمون شونده )**

**جدول ۹ ( نسخه آزمونگر )**

نکات یا مواردی که در اجرای پروژه توسط آزمون دهنده رعایت آن الزامی است:

- ۱- همراه داشتن ابزار مورد نیاز طبق استاندارد آزمون
- ۲- هشدار جهت رعایت اخلاق حرفه ای حین اجرای آزمون
- ۳- توجه لازم به دستورات آزمونگران
- ۴- هشدار عدم استفاده از تلفن همراه
- ۵- هشدار جهت رعایت زمان بندی آزمون

نکات یا مواردی که در اجرای پروژه توسط آزمونگر رعایت آن الزامی است:

- ۱- رعایت اخلاق حرفه ای حین اجرای آزمون
- ۲- نکات تخصصی مربوط به اجرای بافت ژبله
- ۳- بررسی ابزار و مواد مصرفی همراه آزمون شونده و نمره دهی به آن
- ۴- رعایت اصول بافت و نمره دهی به آن
- ۵- نظارت کامل بر فرایند انجام کار
- ۶- هشدار به آزمون شونده جهت عدم استفاده از تلفن همراه
- ۷- عدم خروج از کارگاه در حین زمان ارزشیابی

سازمان آموزش فنی و حرفه‌ای کشور



جدول ۱۱ - فرایند اجرای پروژه (نسخه آزمون شونده)

مقیاس	بارم	مدت انجام کار - دقیقه	ریز فعالیت یا چگونگی روند انجام کار	شماره شایس تگی‌ها	عنوان فعالیت(عنصر شایستگی)	توالی فرایندکاری
	۲	۵	تکمیل صحیح طرح بافت	۲و۱	ابزار شناسی و بکار گیری ابزار کار مناسب	مرحله اول
	۱	۵	انتخاب نوع و ضخامت مناسب کاموا			
	۱	۵	انتخاب نوع میل مناسب			
	۲	۱۰	تشخیص صحیح طرح بافت	۴	نقشه خوانی	مرحله دوم
	۳	۱۵	تشخیص تقسیم بندی از روی طرح			
	۱۵	۶۵	بافت پیش	۶و۵و۳ و ۸و۷و ۱۰و۹ و ۱۲و۱۱ و ۱۳و	بافت لباس	مرحله سوم
	۱۵	۶۵	بافت پشت			
	۱۰	۳۰	حلقه آستین			
	۱۰	۴۰	بافت تا کمر			
	۲۰	۷۰	بافت دامن			
	۱۰	۲۰	اتصال قسمتهای مختلف بافت	۶و۵و۳ و ۸و۷و ۱۰و۹ و ۱۲و۱۱ و ۱۳و	اتصالات و تکمیل بافت	مرحله چهارم
	۳	۱۰	روش اتوکشی لباس بافت و پهن کردن	۱۴	اتوکشی	مرحله پنجم
	۳	۱۰	روش بسته بندی	۱۵	بسته بندی و بازاریابی	مرحله ششم
		۱۰	بازاریابی کار تمام شده			



عنوان استاندارد: قلاب باف پوشاک

کد استاندارد: ۷۳۱۸۲۰۷۵۰۳۵۰۰۰۱

کد پروژه: ۱۴۰۱/ ۷۳۱۸۲۰۷۵۰۳۵۰۰۰۱ / ۵۴۴



**جدول ۱۲ - لیست تجهیزات ( نسخه رئیس حوزه سنجش ، مسؤل آزمون و آزمونگر )**

ردیف	نام تجهیزات	مشخصات فنی	تعداد	واحد سنج	آزمونگر	آزمون شونده	توضیحات
۱	میز کار		۱	عدد			
۲	کپسول آتش نشانی	استاندارد	۱	عدد			دو کیلویی
۳	جعبه کمک های اولیه		۱	عدد			

**جدول ۱۳ - لیست ابزار آلات ( نسخه رئیس حوزه سنجش ، مسؤل آزمون و آزمونگر )**

ردیف	نام ابزار آلات	مشخصات فنی	تعداد	واحد سنج	آزمونگر	آزمون شونده	توضیحات
۱	قلاب	استیل	۱	عدد			
۲	سوزن	پلاستیکی	۱	عدد			متوسط
۳	قیچی	استیل	۱	عدد			کوچک
۴	سنجاق	نشانه گذار	۶	عدد			پلاستیکی
۵	متر	پلاستیکی	۱	عدد			پلاستیکی

**جدول ۱۴ - لیست مواد مصرفی و قیمت ( نسخه رئیس حوزه سنجش ، مسؤل آزمون و آزمونگر )**

ردیف	نام مواد مصرفی	مشخصات فنی	تعداد	واحد سنج	قیمت واحد به ریال	آزمونگر	آزمون شونده	توضیحات
۱	کاموا	زنجره ای	۱	کلاف	۳۰۰۰۰۰		۱	کلاف ۱۰۰ گرمی
۲	سوزن	پلاستیکی	۱	عدد	۳۰۰۰۰		۱	متوسط
۳	متر	پلاستیکی	۱	عدد	۱۰۰۰۰۰		۱	
۴	نقشه بافت	ورق A4	۱	عدد	۳۰۰۰۰		۱	
۵	سنجاق	دانه نگهدار	۴	عدد	۱۰۰۰۰۰		۱	فلزی
۶	قیچی	استیل	۱	عدد	۲۵۰۰۰۰		۱	کوچک



عنوان استاندارد: قلاب باف پوشاک

کد استاندارد: ۷۳۱۸۲۰۷۵۰۳۵۰۰۰۱

کد پروژه: ۱۴۰۱/ ۷۳۱۸۲۰۷۵۰۳۵۰۰۰۱ / ۵۴۴



**جدول ۱۵ - چک لیست معیار های نگرشی ( نسخه آزمونگر )**

نام و نام خانوادگی آزمون شونده:		کد ملی:		تاریخ آزمون:		ساعت شروع:		ساعت پایان:			
ردیف	مهارت های توانائی اشتغال	شایستگی ها					طیف				
		هرگز	گاهی	معمولا	اغلب	همیشه	نمره داوطلب				
		۰	۰,۲۵	۰,۵	۰,۷۵	۱					
۱	اخلاق کاری	اعتماد به نفس و خود اتکائی نشان می دهد									
۲		مسئولیت پذیر است									
۳		با مباحثات کار می کند									
۴		مسئولیت رفتارهایش را می پذیرد									
۵		خوبشستن دار است و در یک روش کنترل شده کار می کند									
۶		در گفتار، عمل و کردار، بلوغ از خود نشان می دهد									
۷		کارش را خود ارزیابی می کند									
۸	مسئولیت پذیری	کار را سازماندهی و زمان را به طور موثر مدیریت می کند									
۹		توانائی تکمیل تکالیف در زمان مقرر را از خود به نمایش می گذارد									
۱۰		از دستورات شفاهی، بصری و کتبی پیروی می کند									
۱۱		از موادمصرفی، ابزارآلات خوب مواظبت می کند									
۱۲	استدلال و حل مساله	با تغییرات خواسته های شغلی تطابق پذیری دارد									
۱۳		منطقی است و قضاوت های عینی می سازد									
۱۴		روش ها و قواعد را می فهمد									
۱۵		ابتکار نشان می دهد									
۱۶	سلامتی و عادات ایمنی	سرعت تولید و آهنگ کاری خوب دارد									
۱۷		نسبت به حفاظت و ایمنی تجهیزات و دستگاه ها اهتمام لازم دارد									
۱۸		به شیوه مناسب و آراستگی لباس می پوشد									
۱۹		موقعیت های استرس زا را تشخیص میدهد									
۲۰	موقعیت های استرس زا را به راحتی مدیریت می کند.										
جمع کل											

ناظر آزمون  
نام و نام خانوادگی و امضاء:

آزمونگر دوم  
نام و نام خانوادگی و امضاء:

آزمونگر اول  
نام و نام خانوادگی و امضاء:

بسمه تعالی

ارزشیابی مهارتی با الگوی سنجش عملکردی

## «پروژه آزمون عملی بافت»

گروه شغلی : صنایع دستی (بافت)

عنوان استاندارد : بافنده ترکیبی قالی و گلیم

کد استاندارد : ۷۳۱۸۲۰۷۵۰۱۰۰۰۰۱

کد پروژه: ۵۷۲ / ۱۴۰۱/۷۳۱۸۲۰۷۵۰۱۰۰۰۰۱

زمان آزمون: ۵ ساعت و ۰ دقیقه

تاریخ تدوین پروژه آزمون: ۱۴۰۱/۷/۳۰

سازمان آموزش فنی و حرفه‌ای کشور



عنوان استاندارد: بافنده ترکیبی قالی و گلیم

کد استاندارد: ۷۳۱۸۲۰۷۵۰۱۰۰۰۰۱

کد پروژه: ۱۴۰۱/۷۳۱۸۲۰۷۵۰۱۰۰۰۰۱ /۵۷۲



جدول 1

فهرست محتوی پروژه	
ردیف	فهرست محتوی
1	تهیه کنندگان
2	مشخصات استاندارد آموزشی
3	توضیح مختصر در مورد پروژه
4	نقشه کار عملی
5	دستورالعمل (فرایند) اجرای پروژه
6	لیست تجهیزات
7	لیست ابزارالات
8	لیست مواد مصرفی
9	امتیاز بندی
10	چک لیست معیار های نگرشی
11	نتیجه نهایی

سازمان آموزش فنی و حرفه ای کشور

جدول ۲ - تهیه کنندگان :

ردیف	نام و نام خانوادگی	تحصیلات	سابقه آموزشی (سال)	سایر اطلاعات
۱	فردوس لطفی خورشکی	آخرین مدرک تحصیلی	سابقه فعالیت مربی دولتی	تلفن ثابت :
		کارشناسی ارشد فرش	۲۴ سال	تلفن همراه :۰۹۱۱۲۳۰۶۷۴۲
		رشته تحصیلی	سابقه فعالیت مربی غیر دولتی	ایمیل :ferdos.lotfi@gmail
	آدرس :			
۲	مریم سلطانی	آخرین مدرک تحصیلی	سابقه فعالیت مربی دولتی	تلفن ثابت :
		کارشناسی فرش	۱۸ سال	تلفن همراه :۰۹۱۲۸۰۳۰۱۳۲
		رشته تحصیلی	سابقه فعالیت مربی غیر دولتی	ایمیل :
	بافت و مرمت فرش			آدرس :
۳	آزاده حسینی	آخرین مدرک تحصیلی	سابقه فعالیت مربی دولتی	تلفن ثابت :
		کارشناس ارشد مرمت اشیاء	۱۶ سال	تلفن همراه :۰۹۱۲۳۹۵۱۱۴۶
		رشته تحصیلی	سابقه فعالیت مربی غیر دولتی	ایمیل : a.hosseini91@yaho
	کارشناس ارشد مرمت اشیاء			آدرس :
۴	جمیله فتاح پور	آخرین مدرک تحصیلی	سابقه فعالیت مربی دولتی	تلفن ثابت :
		کاردانی فرش دستباف	۱۰ سال	تلفن همراه :۰۹۱۳۳۳۱۱۴۶۲
		رشته تحصیلی	سابقه فعالیت مربی غیر دولتی	ایمیل :
			۱۵ سال	آدرس :





عنوان استاندارد: بافنده ترکیبی قالی و گلیم

کد استاندارد: ۷۳۱۸۲۰۷۵۰۱۰۰۰۰۱

کد پروژه: ۱۴۰۱/۷۳۱۸۲۰۷۵۰۱۰۰۰۰۱ / ۵۷۲



جدول ۳ - مشخصات استاندارد آموزشی \* / استاندارد ارزشیابی □ :

خوشه: فرهنگ و هنر گروه: فرش

نام استاندارد	کد استاندارد:	میزان ساعت آموزشی	تئوری	عملی	پروژه	کارورزی
بافنده ترکیبی قالی و گلیم	۷۳۱۸۲۰۷۵۰۱۰۰۰۰۱		۱۰۰	۲۰۰	-	-

جدول ۴ - فهرست شایستگی های استاندارد آموزشی / فهرست مراحل کار استاندارد ارزشیابی :

ردیف	عناوین شایستگی / توانایی یا عناوین مراحل کار	میزان ساعت آموزش		
		تئوری	عملی	جمع
۱	طراحی سنتی قالی و گلیم	۱۰	۲۰	۳۰
۲	آماده سازی دستگاه بافت	۶	۱۵	۲۱
۳	آماده سازی مواد اولیه	۲۴	۴۵	۶۹
۴	چله کشی	۱۰	۲۰	۳۰
۵	بافت گلیم	۱۰	۲۰	۳۰
۶	بافت قالی	۱۰	۲۰	۳۰
۷	قیچی کاری و تنظیم نهایی کار	۱۰	۱۵	۲۵
۸	پرداخت و تکمیل نهایی کار	۱۰	۲۵	۳۵
۹	نگهداری و شست و شو	۵	۱۰	۱۵
۱۰	بازار یابی	۵	۱۰	۱۵
۱۱	کارورزی	-	-	-
۱۲	پروژه	-	-	-
	جمع کل	۱۰۰	۲۰۰	۳۰۰

### جدول ۵- نقشه کار عملی (نسخه آزمونگر و آزمون شونده)

آزمون شونده محترم

لطفا نیمه گل شاه عباسی طراحی نقطه گذاری و رنگ آمیزی شود طرح به طور کامل بر طبق توضیحات نقشه عملی و زمان مشخص شده در پروژه قدام فرمایید

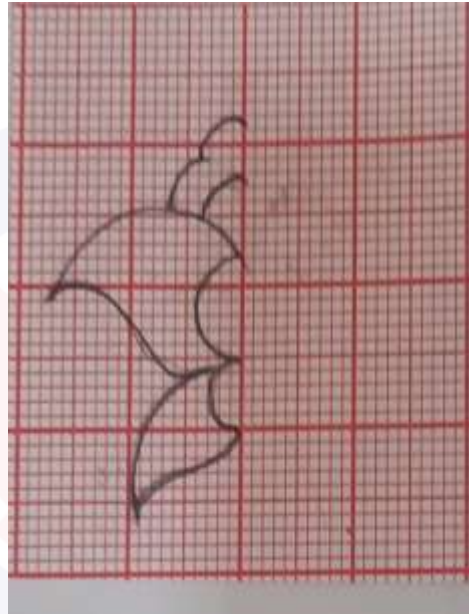

آزمون دهنده محترم با توجه به نقشه کار و توضیحات و مراحل ارائه شده در جدول شماره ۶ اقدام به بافت نمونه مورد نظر کرده و در زمان مقرر بافت را به اتمام برسانید



عنوان استاندارد: بافنده ترکیبی قالی و گلیم

کد استاندارد: ۷۳۱۸۲۰۷۵۰۱۰۰۰۰۱

کد پروژه: ۱۴۰۱/۷۳۱۸۲۰۷۵۰۱۰۰۰۰۱/۵۷۲



### جدول ۶- توضیحات نقشه عملی: (نسخه آزمونگر و آزمون شونده)

- آزمون شونده محترم بر اساس نقشه ی ارائه شده
- ۱- نیمه دیگر طرح را قرینه سازی کرده و کل طرح را نقطه گذاری شود
  - ۲- طرح رنگ امیزی شود
  - ۳- دار قالب بر طبق تعداد گره در عرض نقشه سیاه بندی و آماده سازی شود
  - ۴- چله کشی ترکی با در نظر گرفتن رج شمار متناسب نخ چله، انجام عملیات زنجیره بافی و گلیم بافی
  - ۵- بافت زمینه طرح با تکنیک گلیم
  - ۶- بافت نقشه گل شاه عباسی با گره متقارن بافته شود
  - ۷- طرح گل شاه عباسی از طریق قیچی برجسته کاری شود
  - ۸- به کار گیری قیچی پرداخت و کار های نهایی بافت

سازمان آموزش فنی و حرفه ای کشور

جدول ۷ - توضیح مختصر فرآیند اجرای پروژه: (نسخه آزمونگر)

اهداف پروژه:	
فرایندی *	تولیدی *
در این پروژه:	
(۱) زمان انجام فرایند حائز اهمیت	می‌باشد. * <input type="checkbox"/> نمی‌باشد.
(۲) رعایت توالی انجام مراحل فعالیت مهم	می‌باشد. * <input type="checkbox"/> نمی‌باشد.
(۳) مقدار استفاده از مواد مصرفی دارای اهمیت	می‌باشد. * <input type="checkbox"/> نمی‌باشد.
(۴) ساخت محصول جز موارد با اهمیت پروژه	می‌باشد. * <input type="checkbox"/> نمی‌باشد.
(۵) رعایت نکات ایمنی و حفاظتی الزامی	می‌باشد. * <input type="checkbox"/> نمی‌باشد.
(۶) ...	

جدول ۸ - نمرات کاهشی (نسخه آزمونگر)

مجاز نیست		افزودن مواد مصرفی / زمان ، با کسر نمره	
مجاز همست	مجاز نیست	افزودن مواد مصرفی / زمان ، با کسر نمره	مجاز نیست
نیم تا یکساعت	تا نیم ساعت	در صورت عدم رعایت زمان بندی در اجرای مراحل کاری	زمان اجرای فرایند
۵ درصد از کل بارم کم می شود.	۲ درصد از کل بارم کم می شود		
۵ درصد از کل بارم کم می شود		در صورت عدم رعایت میزان مواد مصرفی	مقدار مواد مصرفی

سازمان آموزش فنی و حرفه‌ای کشور

### جدول ۹ (نسخه آزمونگر)

نکات یا مواردی که در اجرای پروژه توسط آزمونگر رعایت آن الزامی است:

- ۱- هماهنگی آزمون گر با سایر آزمون گران
- ۲- حصول اطمینان از چیدمان تجهیزات و مواد مصرفی بر اساس فهرست پیوست ارزش یابی عملی
- ۳- تکثیر دستور العمل آزمون به تعداد لازم
- ۴- ارزش یابی مرحله ای آزمون با دقت کامل
- ۵- تکمیل کارنامه ارزشیابی عملی
- ۶- نظارت کامل در طی انجام کار و در نظر داشتن نکات ایمنی و حفاظتی
- ۷- توقف آزمون و کمک رسانی در صورت بروز حادثه
- ۸- کنترل مشخصات عکس و سایر اثناد آزمون شونده از ابتدا تا انتهای ارزشیابی
- ۹- عدم پاسخ گویی به سوال آزمون شوندگان به جز مواردی که در دستور العمل مبهم میباشد
- ۱۰- عدم استفاده از تلفن همراه در محل آزمون
- ۱۱- عدم تغییر برنامه زمان بندی شده
- ۱۲- عدم خروج آزمون گر حین آزمون از سایت آزمون
- ۱۳- مراقبت و دقت کامل بر اعمال آزمون شوندگان مرحله به مرحله به موقع و کافی باشد

### جدول ۱۰ (نسخه آزمونگر و آزمون شونده)

نکات یا مواردی که در اجرای پروژه توسط آزمون دهنده

رعایت آن

الزامی است:

- ۱- رعایت مقررات آزمون در طی زمان ارزشیابی
- ۲- رعایت استفاده از مواد مصرفی بر طبق دستور العمل
- ۳- مطالعه کامل و با دقت دستور العمل کار عملی
- ۴- رعایت اصول بهداشتی و ایمنی و نظافت کارگاه
- ۵- رعایت ترتیب مراحل انجام کار طبق دستور العمل
- ۶- مدیریت زمان مورد نظر در آزمون عملی
- ۷- هیچ گونه سوال در مورد دستور العمل نقشه کار عملی از آزمون گر و سایر آزمون گران و یا آزمون شوندگان پرسیده نشود
- ۸- عدم استفاده از تلفن همراه یا عکس برداری از نقشه آزمون
- ۹- تحویل نمونه کار عملی در پایان آزمون به آزمون گر
- ۱۰- مطابقت و کنترل مشخصات خود با فرم های ارزشیابی

جدول ۱۱- فرایند اجرای پروژه (نسخه آزمون شونده)

مقیاس	بارم	مدت انجام کار-دقیقه	ریز فعالیت یا چگونگی روند انجام کار	شماره شایستگی ها	عنوان فعالیت (عنصر شایستگی)	توالی فرایند کاری
*		۳	۱۵	اجرای طراحی نقوش سنتی بر روی کاغذ شترنجی و انتقال از طریق کاغذ پوستی	۱	مرحله اول
*		۳.۵	۱۰	اجرای نیمه قرینه طرح و نقطه گذاری صحیح خطوط	۱	
*		۳	۱۰	اجرای رنگ آمیزی و دقت در یکنواختی رنگ ها	۱	
	*	۴	۵	اندازه گیری فاصله سر دار و زیر دار	۲	مرحله دوم
	*	۳	۱۰	اندازه گیری تراز سر دار و زیر دار و تنظیم پیچ ها	۲	
*		۷	۲۵	به کار گیری نخ چله متناسب رجمار	۳	مرحله سوم
*		۷	۲۰	به کار گیری پود نازک مناسب	۳	
*		۷	۲۵	به کار گیری ترکیب خامه رنگی مناسب طرح	۳	
	*	۳	۵	اجرای سیه بندی با توجه به عرض نقشه	۴	مرحله چهارم
	*	۱.۵	۵	جرای تکنیک زهواربندی	۴	
*		۲.۵	۲۰	انجام چله کشی ترکی	۴	زنجیره
*		۲.۵	۵	اجرای زنجیره به منظور دوخت چله های زیر و رو	۴	
*	*	۴	۲۰	اجرای چینش پود ها جهت هم ترازگی گلیم با گره	۵	مرحله پنجم
		۳	۱۰	اجرای تکنیک جلو گیری از کج شدن طرفین طولی فرش	۵	
		۲.۵	۱۰	بکار گیری تکنیک اتصال پودها	۵	

*	*	۳.۵	۲۵	بکارگیری گره متقارن در بافت گل شاه عباسی	۶	بافت قالی	
		۳	۱۰	هم سطح سازی گلیم زمینه با سطح گره از طریق پودموضعی	۶		
		۳	۱۰	کنترل اتصال پودها	۶		
*		۳	۱۰	به کار گیری قیچی پرداخت	۷	قیچی کاری	مرحله ششم
		۲	۱۰	اجرای برجسته کاری طرح گل شاه عباسی توسط قیچی	۷		
		۲	۱۰	اجرای قیچی کاری با زاویه ۴۵ درجه	۷		
*		۳.۵	۱۰	به کار گیری تیغ پرداخت	۸	پرداخت و تکمیل نهایی و شستشو	مرحله هفتم
		۵	۱۰	اجرای پایین آوردن قالی از دار به روش قیچی های متناوب	۸		
		۳	۱۰	شستشو با مواد خنثی	۹		

**جدول ۱۲ - لیست تجهیزات (نسخه رئیس حوزه سنجش، مسؤول آزمون و آزمونگر)**

ردیف	نام تجهیزات	مشخصات فنی	تعداد	واحد سنجش	آزمونگر	آزمون شونده	توضیحات
1	دار	فلزی، پایه دار	۱	عدد		*	-
2	صندلی ثابت	بدون چرخ، پلاستیکی	۱	عدد		*	-
3	صندلی چرخ دار	چرمی	۱	عدد	*		-
4	میز	فلزی (طبق استاندارد ارگونومی)	۱	عدد	*	*	-
5	کپسول آتش نشانی	سه لیتری	۱	عدد	*		

**جدول ۱۳ - لیست ابزارآلات (نسخه رئیس حوزه سنجش، مسؤول آزمون و آزمونگر)**

ردیف	نام ابزارآلات	مشخصات فنی	تعداد	واحد سنجش	آزمونگر	آزمون شونده	توضیحات
۱	دفعه (دفتین)	-	۱	عدد		*	هر نفر
۲	قیچی	-	۱	عدد		*	هر نفر
۳	سیخ پود کشی	-	۱	عدد		*	هر نفر
۴	متر	-	۱	عدد		*	هر نفر
۵	قلاب	-	۱	عدد		*	هر نفر



جدول ۱۴ - لیست مواد مصرفی و قیمت (نسخه رئیس حوزه سنجش، مسؤول آزمون و آزمونگر)

ردیف	نام مواد مصرفی	مشخصات فنی	تعداد	واحد سنجش	قیمت واحد به ریال	آزمونگر	آزمون شونده	توضیحات
۱	نخ چله	۹ لا یا ۱۲ لا پنبه ای	۱	کلاف	۵۰۰۰۰۰		*	—
۲	پود ضخیم	۱۲ لا پنبه ای	۱	کلاف	۵۰۰۰۰۰		*	—
۳	پود نازک	رنگی یا گلابتون	۱	دوک	۳۰۰۰۰۰		*	—
۴	خامه مرینوس	در رنگ های مختلف	۱	توپک	۱۰۰۰۰۰۰		*	—
۵	رنگ گواش	در رنگ های مختلف	۱	بسته	۱۰۰۰۰۰۰		*	—
۶	قلم مو	سرگرد	۱	بسته	۲۰۰۰۰۰۰		*	—
۷	کاغذ شطرنجی	۱۸۰ رگ	۱	برگ	۱۰۰۰۰۰۰		*	—
۸	کاغذ پوستی	گرم پایین	۱	برگ	۵۰۰۰۰۰		*	—
۹	پالت	گرد	۱	عدد	۵۰۰۰۰۰۰		*	—
۱۰	مداد	طراحی	۱	عدد	۱۰۰۰۰۰۰		*	—

سازمان آموزش فنی و حرفه‌ای کشور



عنوان استاندارد: بافنده ترکیبی قالی و گلیم

کد استاندارد: ۷۳۱۸۲۰۷۵۰۱۰۰۰۰۱

کد پروژه: ۱۴۰۱/۷۳۱۸۲۰۷۵۰۱۰۰۰۰۱ / ۵۷۲



جدول ۱۵ - چک لیست معیار های نگرشی ( نسخه آزمونگر )

نام و نام خانوادگی آزمون شونده:		کد ملی:		تاریخ آزمون:		ساعت شروع:		ساعت پایان:			
ردیف	مهارت های توانایی اشتغال	شایستگی ها					طیف				
		هرگز	گاهی	معمولا	اغلب	همیشه	نمره داوطلب				
		0	0.25	0.5	0.75	1					
1	اخلاق کاری	اعتماد به نفس و خود اتکائی نشان می دهد									
2		مسئولیت پذیر است									
3		با مباحث کار می کند									
4		مسئولیت رفتارهایش را می پذیرد									
5		خوبشترن دار است و در یک روش کنترل شده کار می کند									
6		در گفتار، عمل و کردار، بلوغ از خود نشان می دهد									
7		کارش را خود ارزیابی می کند									
8	مسئولیت پذیری	کار را سازماندهی و زمان را به طور موثر مدیریت می کند									
9		توانایی تکمیل تکالیف در زمان مقرر را از خود به نمایش می گذارد									
10		از دستورات شفاهی، بصری و کتبی پیروی می کند									
11		از موادمصرفی، ابزار آلات خوب مواظبت می کند									
12	استدلال و حل مساله	با تغییرات خواسته های شغلی تطابق پذیری دارد									
13		منطقی است و قضاوت های عینی می سازد									
14		روش ها و قواعد را می فهمد									
15		ابتکار نشان می دهد									
16	سلامتی و عادات ایمنی	سرعت تولید و آهنگ کاری خوب دارد									
17		نسبت به حفاظت و ایمنی تجهیزات و دستگاه ها اهتمام لازم دارد									
18		به شیوه مناسب و آراستگی لباس می پوشد									
19		موقعیت های استرس زا را تشخیص میدهد									
20		موقعیت های استرس زا را به راحتی مدیریت می کند.									
جمع کل											

ناظر آزمون  
نام و نام خانوادگی و امضاء:

آزمونگر دوم  
نام و نام خانوادگی و امضاء:

آزمونگر اول  
نام و نام خانوادگی و امضاء:

بسمه تعالی

ارزشیابی مهارتی با الگوی سنجش عملکردی

# پروژه آزمون عملی " مایانی "

گروه شغلی : صنایع دستی (بافت)

عنوان استاندارد : بافنده ترکیبی قالی و گلیم

کد استاندارد : ۷۳۱۸۲۰۷۵۰۱۰۰۰۰۱

کد پروژه : ۱۴۰۱/۷۳۱۸۲۰۷۵۰۱۰۰۰۰۱/۵۷۳

زمان آزمون : ۵ ساعت و ۰ دقیقه

تاریخ تدوین پروژه آزمون : ۱۴۰۱/۷/۳۰

سازمان آموزش فنی و حرفه‌ای کشور



عنوان استاندارد: بافنده ترکیبی قالی و گلیم

کد استاندارد: ۷۳۱۸۲۰۷۵۰۱۰۰۰۰۱

کد پروژه: ۱۴۰۱/۷۳۱۸۲۰۷۵۰۱۰۰۰۰۱/۵۷۳



جمهوری اسلامی ایران  
وزارت تعاون، کار و رفاه اجتماعی

جدول 1

ردیف	فهرست محتوي پروژه
1	تهیه کنندگان
2	مشخصات استاندارد آموزشی
3	توضیح مختصر در مورد پروژه
4	نقشه کار عملی
5	دستور العمل (فرایند) اجرای پروژه
6	لیست تجهیزات
7	لیست ابزار آلات
8	لیست مواد مصرفی
9	امتیاز بندی
10	چک لیست معیار های نگرشی
11	نتیجه نهایی

سازمان آموزش فنی و حرفه ای کشور



عنوان استاندارد: بافنده ترکیبی قالی و گلیم

کد استاندارد: ۷۳۱۸۲۰۷۵۰۱۰۰۰۰۱

کد پروژه: ۱۴۰۱/۷۳۱۸۲۰۷۵۰۱۰۰۰۰۱/۵۷۳



جمهوری اسلامی ایران  
وزارت تعاون، کار و رفاه اجتماعی

جدول ۲ - تهیه کنندگان :

ردیف	نام و نام خانوادگی	تحصیلات	سابقه آموزشی (سال)	سایر اطلاعات
۱	فردوس لطفی خورشکی	آخرین مدرک تحصیلی	سابقه فعالیت مربی دولتی	تلفن ثابت :
		کارشناسی ارشد فرش	۲۴ سال	تلفن همراه :۰۹۱۱۲۳۰۶۷۴۲
		رشته تحصیلی	سابقه فعالیت مربی غیر دولتی	ایمیل :ferdos.lotfi@gmail
				آدرس :
۲	مریم سلطانی	آخرین مدرک تحصیلی	سابقه فعالیت مربی دولتی	تلفن ثابت :
		کارشناسی فرش	۱۸ سال	تلفن همراه :۰۹۱۲۸۰۳۰۱۳۲
		رشته تحصیلی	سابقه فعالیت مربی غیر دولتی	ایمیل :
		بافت و مرمت فرش		آدرس :
۳	آزاده حسینی	آخرین مدرک تحصیلی	سابقه فعالیت مربی دولتی	تلفن ثابت :
		کارشناس ارشد مرمت اشیاء	۱۶ سال	تلفن همراه :۰۹۱۲۳۹۵۱۱۴۶
		رشته تحصیلی	سابقه فعالیت مربی غیر دولتی	ایمیل :a.hosseini91@yahoo
		کارشناس ارشد مرمت اشیاء		آدرس :
۴	جمیله فتاح پور	آخرین مدرک تحصیلی	سابقه فعالیت مربی دولتی	تلفن ثابت :
		کاردانی فرش دستباف	۱۰ سال	تلفن همراه :۰۹۱۳۳۳۱۱۴۶۲
		رشته تحصیلی	سابقه فعالیت مربی غیر دولتی	ایمیل :
			۱۵ سال	آدرس :



عنوان استاندارد: بافنده ترکیبی قالی و گلیم

کد استاندارد: ۷۳۱۸۲۰۷۵۰۱۰۰۰۰۱

کد پروژه: ۱۴۰۱/۷۳۱۸۲۰۷۵۰۱۰۰۰۰۱ / ۵۷۳



جمهوری اسلامی ایران  
وزارت تعاون، کار و رفاه اجتماعی

جدول ۳ - مشخصات استاندارد آموزشی \* / استاندارد ارزشیابی □ :

خوشه: فرهنگ و هنر گروه: فرش

نام استاندارد	کد استاندارد:	میزان ساعت آموزشی	تئوری	عملی	پروژه	کارورزی
بافنده ترکیبی قالی و گلیم	۷۳۱۸۲۰۷۵۰۱۰۰۰۰۱		۱۰۰	۲۰۰	-	-

جدول ۴ - فهرست شایستگی های استاندارد آموزشی / فهرست مراحل کار استاندارد ارزشیابی :

ردیف	عناوین شایستگی/توانایی یا عناوین مراحل کار	میزان ساعت آموزش		
		تئوری	عملی	جمع
1	طراحی سنتی قالی و گلیم	۱۰	۲۰	۳۰
2	آماده سازی دستگاه بافت	۶	۱۵	۲۱
3	آماده سازی مواد اولیه	۲۴	۴۵	۶۹
4	چله کشی	۱۰	۲۰	۳۰
5	بافت گلیم	۱۰	۲۰	۳۰
6	بافت قالی	۱۰	۲۰	۳۰
7	قیچی کاری و تنظیم نهایی کار	۱۰	۱۵	۲۵
8	پرداخت و تکمیل نهایی کار	۱۰	۲۵	۳۵
9	نگهداری و شست و شو	۵	۱۰	۱۵
10	بازار یابی	۵	۱۰	۱۵
11	کارورزی	-	-	-
12	پروژه	-	-	-
	جمع کل	۱۰۰	۲۰۰	۳۰۰



عنوان استاندارد: بافنده ترکیبی قالی و گلیم

کد استاندارد: ۷۳۱۸۲۰۷۵۰۱۰۰۰۰۱

کد پروژه: ۱۴۰۱/۷۳۱۸۲۰۷۵۰۱۰۰۰۰۱/۵۷۳



جمهوری اسلامی ایران  
وزارت تعاون، کار و رفاه اجتماعی

### جدول ۵- نقشه کار عملی (نسخه آزمونگر و آزمون شونده)

آزمون شونده محترم

لطفا نیمه گل شاه عباسی طراحی نقطه گذاری و رنگ آمیزی شود طرح به طور کامل بر طبق توضیحات نقشه عملی و زمان مشخص شده در پروژه قدام فرمایید



آزمون دهنده محترم با توجه به نقشه کار و توضیحات و مراحل ارائه شده در جدول شماره ۶ اقدام به بافت نمونه مورد نظر کرده و در زمان مقرر بافت را به اتمام برسانید



عنوان استاندارد: بافنده ترکیبی قالی و گلیم

کد استاندارد: ۷۳۱۸۲۰۷۵۰۱۰۰۰۰۱

کد پروژه: ۱۴۰۱/۷۳۱۸۲۰۷۵۰۱۰۰۰۰۱ /۵۷۳



جمهوری اسلامی ایران  
وزارت تعاون، کار و رفاه اجتماعی

### جدول ۶- توضیحات نقشه عملی: (نسخه آزمونگر و آزمون شونده)

- آزمون شونده محترم بر اساس نقشه ی ارائه شده
- ۱- نیمه دیگر طرح را قرینه سازی کرده و کل طرح را نقطه گذاری شود
  - ۲- طرح رنگ آمیزی شود
  - ۳- دار قالیبز طبق تعداد گره در عرض نقشه سیه بندی و آماده سازی شود
  - ۴- چله کشی ترکی با در نظر گرفتن رج شمار متناسب نخ چله، انجام عملیات زنجیره بافی و گلیم بافی
  - ۵- بافت زمینه طرح با تکنیک گلیم
  - ۶- بافت نقشه گل شاه عباسی با گره متقارن بافته شود
  - ۷- طرح گل شاه عباسی از طریق قیچی برجسته کاری شود
  - ۸- به کار گیری قیچی پرداخت و کار های نهایی بافت

سازمان آموزش فنی و حرفه ای کشور





عنوان استاندارد: بافنده ترکیبی قالی و گلیم

کد استاندارد: ۷۳۱۸۲۰۷۵۰۱۰۰۰۰۱

کد پروژه: ۱۴۰۱/۷۳۱۸۲۰۷۵۰۱۰۰۰۰۱/۵۷۳



جمهوری اسلامی ایران  
وزارت تعاون، کار و رفاه اجتماعی

جدول ۷ - توضیح مختصر فرآیند اجرای پروژه: (نسخه آزمونگر)

اهداف پروژه:	
فرآیندی *	تولیدی *
در این پروژه:	
(۱) زمان انجام فرآیند حائز اهمیت	می باشد. * <input type="checkbox"/> نمی باشد. <input type="checkbox"/>
(۲) رعایت توالی انجام مراحل فعالیت مهم	می باشد. * <input type="checkbox"/> نمی باشد. <input type="checkbox"/>
(۳) مقدار استفاده از مواد مصرفی دارای اهمیت	می باشد. * <input type="checkbox"/> نمی باشد. <input type="checkbox"/>
(۴) ساخت محصول جز موارد با اهمیت پروژه	می باشد. * <input type="checkbox"/> نمی باشد. <input type="checkbox"/>
(۵) رعایت نکات ایمنی و حفاظتی الزامی	می باشد. * <input type="checkbox"/> نمی باشد. <input type="checkbox"/>
(۶) ...	

جدول 8 - نمرات کاهشی (نسخه آزمونگر)

مجاز هست		مجاز نیست	افزودن مواد مصرفی / زمان ، با کسر نمره	
نیم تا یکساعت	تا نیم ساعت		در صورت عدم رعایت زمان بندی در اجرای مراحل کاری	زمان اجرای فرآیند
۵ درصد از کل بارم کم می شود.	۲ درصد از کل بارم کم می شود		در صورت عدم رعایت میزان مواد مصرفی	مقدار مواد مصرفی
۵درصد از کل بارم کم می شود				

سازمان آموزش فنی و حرفه ای کشور



عنوان استاندارد: بافنده ترکیبی قالی و گلیم

کد استاندارد: ۷۳۱۸۲۰۷۵۰۱۰۰۰۰۱

کد پروژه: ۱۴۰۱/۷۳۱۸۲۰۷۵۰۱۰۰۰۰۱/۵۷۳



جمهوری اسلامی ایران  
وزارت تعاون، کار و رفاه اجتماعی

جدول 9 (نسخه آزونگر)

جدول 10 (نسخه آزمونگر و آزمون شونده)

نکات یا مواردی که در اجرای پروژه توسط آزمونگر رعایت آن الزامی است:

- ۱- هماهنگی آزمون گر با سایر آزمون گران
- ۲- حصول اطمینان از چیدمان تجهیزات و مواد مصرفی بر اساس فهرست پیوست ارزش یابی عملی
- ۳- تکثیر دستور العمل آزمون به تعداد لازم
- ۴- ارزش یابی مرحله ای آزمون با دقت کامل
- ۵- تکمیل کارنامه ارزشیابی عملی
- ۶- نظارت کامل در طی انجام کار و در نظر داشتن نکات ایمنی و حفاظتی
- ۷- توقف آزمون و کمک رسانی در صورت بروز حادثه
- ۸- کنترل مشخصات عکس و سایر ائناد آزمون شونده از ابتدا تا انتهای ارزشیابی
- ۹- عدم پاسخ گویی به سوال آزمون شوندهگان به جز مواردی که در دستور العمل مبهم میباشد
- ۱۰- عدم استفاده از تلفن همراه در محل آزمون
- ۱۱- عدم تغییر برنامه زمان بندی شده
- ۱۲- عدم خروج آزمون گر حین آزمون از سایت آزمون
- ۱۳- مراقبت و دقت کامل بر اعمال آزمون شوندهگان مرحله به مرحله به موقع و کافی باشد

نکات یا مواردی که در اجرای پروژه توسط آزمون دهنده رعایت آن

الزامی است:

- ۱- رعایت مقررات آزمون در طی زمان ارزشیابی
- ۲- رعایت استفاده از مواد مصرفی بر طبق دستور العمل
- ۳- مطالعه کامل و با دقت دستور العمل کار عملی
- ۴- رعایت اصول بهداشتی و ایمنی و نظافت کارگاه
- ۵- رعایت ترتیب مراحل انجام کار طبق دستور العمل
- ۶- مدیریت زمان مورد نظر در آزمون عملی
- ۷- هیچ گونه سوال در مورد دستور العمل نقشه کار عملی از آزمون گر و سایر آزمون گران و یا آزمون شوندهگان پرسیده نشود
- ۸- عدم استفاده از تلفن همراه یا عکس برداری از نقشه آزمون
- ۹- تحویل نمونه کار عملی در پایان آزمون به آزمون گر
- ۱۰- مطابقت و کنترل مشخصات خود با فرم های ارزشیابی

سازمان آموزش فنی و حرفه ای کشور



عنوان استاندارد: بافنده ترکیبی قالی و گلیم

کد استاندارد: ۷۳۱۸۲۰۷۵۰۱۰۰۰۰۱

کد پروژه: ۱۴۰۱/۷۳۱۸۲۰۷۵۰۱۰۰۰۰۱ / ۵۷۳



جمهوری اسلامی ایران  
وزارت تعاون، کار و رفاه اجتماعی

جدول 11 - فرایند اجرای پروژه (نسخه آزمون شونده)

مقیاس	بارم	مدت انجا م کار- دقیقه ه	ریز فعالیت یا چگونگی روند انجام کار	شماره شایستگی ها	عنوان فعالیت(عناصر شایستگی)	توالی فرایندکاری	
							کیفی
*		3	۱۵	اجرای طراحی نقوش سنتی بر روی کاغذ شترنجی و انتقال از طریق کاغذ پوستی	۱	طراحی سنتی	مرحله اول
*		3.5	۱۰	اجرای نیمه قرینه طرح و نقطه گذاری صحیح خطوط	۱		
*		3	۱۰	اجرای رنگ آمیزی و دقت در بکنواختی رنگ ها	۱		
	*	4	۵	اندازه گیری فاصله سر دار و زیر دار	۲	آماده سازی دستگاه بافت (دار)	مرحله دوم
	*	3	۱۰	اندازه گیری تراز سر دار و زیر دار و تنظیم پیچ ها	۲		
*		7	۲۵	به کار گیری نخ چله متناسب رجمار	۳	آماده سازی مواد اولیه	مرحله سوم
*		7	۲۰	به کار گیری پود نازک مناسب	۳		
*		7	۲۵	به کار گیری ترکیب خامه رنگی مناسب طرح	۳		
	*	3	۵	اجرای سیه بندی با توجه به عرض نقشه	۴	چله کشی	مرحله چهارم
	*	1.5	۵	جرای تکنیک زهواربندی	۴		
*		2.5	۲۰	انجام چله کشی ترکیبی	۴		
*		2.5	۵	اجرای زنجیره به منظور دوخت چله های زیر و رو	۴	زنجیره	
*	*	4	۲۰	اجرای چینش پود ها جهت هم تراز گلیم با گره	۵	بافت گلیم زمینه	مرحله پنجم
		3	۱۰	اجرای تکنیک جلو گیری از کج شدن طرفین طولی فرش	۵		
		2.5	۱۰	بکار گیری تکنیک اتصال پودها	۵		



عنوان استاندارد: بافنده ترکیبی قالی و گلیم

کد استاندارد: ۷۳۱۸۲۰۷۵۰۱۰۰۰۰۱

کد پروژه: ۱۴۰۱/۷۳۱۸۲۰۷۵۰۱۰۰۰۰۱ / ۵۷۳



جمهوری اسلامی ایران  
وزارت تعاون، کار و رفاه اجتماعی

*	*	3.5	۲۵	بکارگیری گره متقارن در بافت گل شاه عباسی	۶	بافت قالی		
		3	۱۰	هم سطح سازی گلیم زمینه با سطح گره از طریق	۶			
		3	۱۰	پودموضعی کنترل اتصال پودها	۶			
*		3	۱۰	به کار گیری قیچی پرداخت	۷	قیچی کاری	مرحله ششم	
		2	۱۰	اجرای برجسته کاری طرح گل شاه عباسی توسط قیچی	۷			
		2	۱۰	اجرای قیچی کاری با زاویه ۴۵ درجه	۷			
*		3.5	۱۰	به کار گیری تیغ پرداخت	۸	پرداخت و تکمیل نهایی و شستشو	مرحله هفتم	
		5	۱۰	اجرای پایین آوردن قالی از دار به روش قیچی های متناوب	۸			
		3	۱۰	شستشو با مواد خنثی	۹			

سازمان آموزش فنی و حرفه‌ای کشور



عنوان استاندارد: بافنده ترکیبی قالی و گلیم

کد استاندارد: ۷۳۱۸۲۰۷۵۰۱۰۰۰۰۱

کد پروژه: ۱۴۰۱/۷۳۱۸۲۰۷۵۰۱۰۰۰۰۱ / ۵۷۳



جمهوری اسلامی ایران  
وزارت تعاون، کار و رفاه اجتماعی

**جدول ۱۲ - لیست تجهیزات (نسخه رئیس حوزه سنجش، مسؤول آزمون و آزمونگر)**

ردیف	نام تجهیزات	مشخصات فنی	تعداد	واحد سنجش	آزمونگر	آزمون شونده	توضیحات
1	دار	فلزی، پایه دار	۱	عدد		*	—
2	صندلی ثابت	بدون چرخ، پلاستیکی	۱	عدد		*	—
3	صندلی چرخ دار	چرمی	۱	عدد	*		—
4	میز	فلزی (طبق استاندارد ارگونومی)	۱	عدد	*	*	—
5	کپسول آتش نشانی	سه لیتری	۱	عدد	*		

**جدول ۱۳ - لیست ابزار آلات (نسخه رئیس حوزه سنجش، مسؤول آزمون و آزمونگر)**

ردیف	نام ابزار آلات	مشخصات فنی	تعداد	واحد سنجش	آزمونگر	آزمون شونده	توضیحات
۱	دفعه (دفتین)	-	۱	عدد		*	هر نفر
۲	قیچی	-	۱	عدد		*	هر نفر
۳	سیخ پود کنشی	-	۱	عدد		*	هر نفر
۴	متر	-	۱	عدد		*	هر نفر
۵	قلاب	-	۱	عدد		*	هر نفر



عنوان استاندارد: بافنده ترکیبی قالی و گلیم

کد استاندارد: ۷۳۱۸۲۰۷۵۰۱۰۰۰۰۱

کد پروژه: ۱۴۰۱/۷۳۱۸۲۰۷۵۰۱۰۰۰۰۱ /۵۷۳



جمهوری اسلامی ایران  
وزارت تعاون، کار و رفاه اجتماعی

جدول ۱۴- لیست مواد مصرفی و قیمت (نسخه رئیس حوزه سنجش، مسؤول آزمون و آزمونگر)

ردیف	نام مواد مصرفی	مشخصات فنی	تعداد	واحد سنجش	قیمت واحد به ریال	آزمونگر	آزمون شونده	توضیحات
۱	نخ چله	۹ لا یا ۱۲ لا پنبه ای	۱	کلاف	۵۰۰۰۰۰		*	—
۲	پود ضخیم	۱۲ لا پنبه ای	۱	کلاف	۵۰۰۰۰۰		*	—
۳	پود نازک	رنگی یا گلابتون	۱	دوک	۳۰۰۰۰۰		*	—
۴	خامه مریوس	در رنگ های مختلف	۱	توپک	۱۰۰۰۰۰۰		*	—
۵	رنگ گواش	در رنگ های مختلف	۱	بسته	۱۰۰۰۰۰۰		*	—
۶	قلم مو	سرگرد	۱	بسته	۲۰۰۰۰۰۰		*	—
۷	کاغذ شطرنجی	۱۸۰ رگ	۱	برگ	۱۰۰۰۰۰۰		*	—
۸	کاغذ پوستی	گرم پایین	۱	برگ	۵۰۰۰۰۰		*	—
۹	پالت	گرد	۱	عدد	۵۰۰۰۰۰۰		*	—
۱۰	مداد	طراحی	۱	عدد	۱۰۰۰۰۰۰		*	—

سازمان آموزش فنی و حرفه ای کشور



عنوان استاندارد: بافنده ترکیبی قالی و گلیم

کد استاندارد: ۷۳۱۸۲۰۷۵۰۱۰۰۰۰۱

کد پروژه: ۱۴۰۱/۷۳۱۸۲۰۷۵۰۱۰۰۰۰۱ / ۵۷۳



جمهوری اسلامی ایران  
وزارت تعاون، کار و رفاه اجتماعی

جدول ۱۵ - چک لیست معیار های نگرشی (نسخه آزمونگر)

نام و نام خانوادگی آزمون شونده:		کد ملی:		تاریخ آزمون:		ساعت شروع:		ساعت پایان:			
ردیف	مهارت های توانایی اشتغال	شایستگی ها					طیف				
		هرگز	گاهی	عموما لا	اغلب	همیشه	نمره داوطلب				
		0	0.25	0.5	0.75	1					
1	اخلاق کاری	اعتماد به نفس و خود اتکائی نشان می دهد									
2		مسئولیت پذیر است									
3		با مباحثات کار می کند									
4		مسئولیت رفتارهایش را می پذیرد									
5		خویشتن دار است و در یک روش کنترل شده کار می کند									
6		در گفتار، عمل و کردار، بلوغ از خود نشان می دهد									
7		کارش را خود ارزیابی می کند									
8	مسئولیت پذیری	کار را سازماندهی و زمان را به طور موثر مدیریت می کند									
9		توانائی تکمیل تکالیف در زمان مقرر را از خود به نمایش می گذارد									
10		از دستورات شفاهی، بصری و کتبی پیروی می کند									
11		از موادمصرفی، ابزار آلات خوب مواظبت می کند									
12	استدلال و حل مساله	با تغییرات خواسته های شغلی تطابق پذیری دارد									
13		منطقی است و قضاوت های عینی می سازد									
14		روش ها و قواعد را می فهمد									
15		ابنکار نشان می دهد									
16	سلامتی و عادات ایمنی	سرعت تولید و آهنگ کاری خوب دارد									
17		نسبت به حفاظت و ایمنی تجهیزات و دستگاه ها اهتمام لازم دارد									
18		به شیوه مناسب و آراستگی لباس می پوشد									
19		موقعیت های استرس زا را تشخیص میدهد									
20		موقعیت های استرس زا را به راحتی مدیریت می کند.									
جمع کل											

ناظر آزمون  
نام و نام خانوادگی و امضاء:

آزمونگر دوم  
نام و نام خانوادگی و امضاء:

آزمونگر اول  
نام و نام خانوادگی و امضاء:

بسمه تعالی

ارزشیابی مهارتی با الگوی سنجش عملکردی

# پروژه آزمون عملی « مایانی »

گروه شغلی : صنایع دستی بافت

عنوان استاندارد : قلاب باف پوشاک

کد استاندارد : ۷۳۱۸۲۰۷۵۰۳۵۰۰۰۱

کد پروژه : ۵۵۶ / ۷۳۱۸۲۰۷۵۰۳۵۰۰۰۱ / ۱۴۰۱/

زمان آزمون : ۶ ساعت

تاریخ تدوین پروژه آزمون : ۱۴۰۱/۱۰/۱۰





عنوان استاندارد: قلاب باف پوشاک

کد استاندارد: ۷۳۱۸۲۰۷۵۰۳۵۰۰۰۱

کد پروژه: ۱۴۰۱/ ۷۳۱۸۲۰۷۵۰۳۵۰۰۰۱ / ۵۵۶



جمهوری اسلامی ایران  
وزارت تعاون، کار و رفاه اجتماعی

### جدول ۱

فهرست محتوی پروژه	
ردیف	فهرست محتوی
۱	تهیه کنندگان
۲	مشخصات استاندارد آموزشی
۳	توضیح مختصر در مورد پروژه
۴	نقشه کار عملی
۵	دستورالعمل (فرایند) اجرای پروژه
۶	لیست تجهیزات
۷	لیست ابزارآلات
۸	لیست مواد مصرفی
۹	امتیازبندی
۱۰	چک لیست معیار های نگرشی
۱۱	نتیجه نهایی

سازمان آموزش فنی و حرفه‌ای کشور



عنوان استاندارد: کلاب باف پوشاک

کد استاندارد: ۷۳۱۸۲۰۷۵۰۳۵۰۰۰۱

کد پروژه: ۱۴۰۱ / ۷۳۱۸۲۰۷۵۰۳۵۰۰۰۱ / ۵۵۶



جدول ۲ - تهیه کنندگان :

ردیف	نام و نام خانوادگی	تحصیلات	سابقه آموزشی (سال)	سایر اطلاعات
۱	راحله پاشایی دریانی	آخرین مدرک تحصیلی	سابقه فعالیت مربی دولتی	تلفن ثابت : ۰۲۱۶۶۵۱۳۲۶۵
		لیسانس	۳۰ سال	تلفن همراه : ۰۹۱۲۵۴۸۴۳۹۴
		رشته تحصیلی	سابقه فعالیت مربی غیر دولتی	ایمیل :
۲	ناهید فرخ منش	مدیریت تبلیغات بازرگانی	۳۰ سال	آدرس : تهران خیابان ستار خان کوچه شهید میکاییلی پ ۶۷
		آخرین مدرک تحصیلی	سابقه فعالیت مربی دولتی	تلفن ثابت : -
		کارشناسی ارشد	۳۰	تلفن همراه : ۰۹۱۹۷۳۸۲۳۲۰
۳	سیده ماندانا سیدطالبی فریدن	رشته تحصیلی	سابقه فعالیت مربی غیر دولتی	ایمیل :
		مدیریت بازرگانی	۱۵	آدرس : تهران شهریار اندیشه فاز ۲ شهرک طلاییه خیابان سعدی مجتمع نور یک
		لیسانس	۲۵ سال	تلفن همراه : تلفن ثابت :
۴	معصومه ناموری	مدیریت بازرگانی	سابقه فعالیت مربی غیر دولتی	ایمیل :
		آخرین مدرک تحصیلی	سابقه فعالیت مربی دولتی	تلفن ثابت : ۰۶۱۳۲۲۳۰۳۰۷
		دیپلم	۲۵ سال	تلفن همراه : ۰۹۱۲۴۷۷۳۷۴۶
		رشته تحصیلی	سابقه فعالیت مربی غیر دولتی	ایمیل :
		علوم انسانی	۱۵ سال	آدرس : تهران، تهرانسر خیابان ۱۷ غربی ب پلاک ۲۱ واحد ۵



عنوان استاندارد: قلاب باف پوشاک

کد استاندارد: ۷۳۱۸۲۰۷۵۰۳۵۰۰۰۱

کد پروژه: ۵۵۶ / ۷۳۱۸۲۰۷۵۰۳۵۰۰۰۱ / ۱۴۰۱



جدول ۳ - مشخصات استاندارد آموزشی / استاندارد ارزشیابی □ :

گروه: صنایع دستی (بافت)

خوشه: فرهنگ و هنر

تئوری	عملی	میزان ساعت آموزشی	کد استاندارد:	نام استاندارد
۵۶	۱۶۱		۷۳۱۸۲۰۷۵۰۳۵۰۰۰۱	قلاب باف پوشاک
-	پروژه			
-	کارورزی			

جدول ۴ - فهرست شایستگی های استاندارد آموزشی / فهرست مراحل کار استاندارد ارزشیابی :

ردیف	عناوین شایستگی/ توانایی یا عناوین مراحل کار	میزان ساعت آموزش		
		تئوری	عملی	جمع
۱	انتخاب و بکارگیری انواع نخ	۳	۴	۷
۲	ابزارشناسی و بکارگیری ابزار کار مناسب	۳	۲	۵
۳	نقشه خوانی	۱۰	۵	۱۵
۴	انجام بافتهای اولیه	۵	۱۵	۲۰
۵	بافت انواع کلاه شال و دستکش	۵	۲۰	۲۵
۶	بافت انواع کفش جوراب و پاپوش	۵	۲۰	۲۵
۷	بافت انواع سارافون و دامن	۵	۲۰	۲۵
۸	بافت انواع لباس	۵	۳۰	۳۵
۹	بافت انواع شنل پانچو و نیم تنه و ایشارپ	۵	۳۰	۳۵
۱۰	شستشو و نگهداری از پوشاک قلاب بافی و اتو کشی	۵	۵	۱۰
۱۱	بازاریابی، فروش و ارایه محصولات	۵	۱۰	۱۰
	جمع کل	۵۶	۱۶۱	۲۱۷



عنوان استاندارد: قلاب باف پوشاک

کد استاندارد: ۷۳۱۸۲۰۷۵۰۳۵۰۰۰۱

کد پروژه: ۱۴۰۱/ ۷۳۱۸۲۰۷۵۰۳۵۰۰۰۱ / ۵۵۶



### جدول ۵- نقشه کار عملی (نسخه آزمونگر و آزمون شونده)

آزمون شونده گرامی

شما می بایست طبق نقشه و طرح بافت که در اختیارتان قرار میگیرد بلوز را بافته و طرح مورد نظر را پیاده نمایید. این مدل برای سایز بزرگسال در مدت زمان ۶ ساعت طبق اصول استاندارد کامل نموده و بافت کامل را ارایه نمایید.

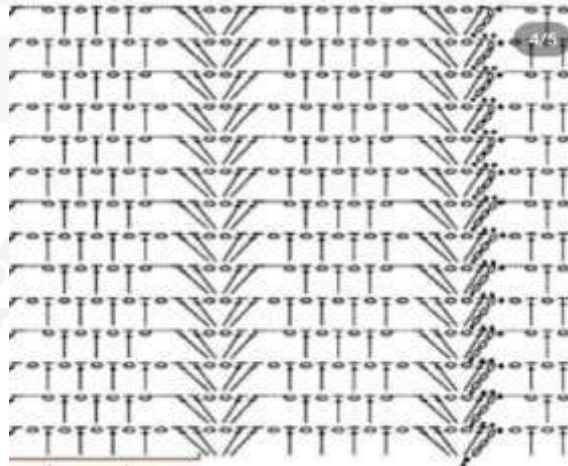
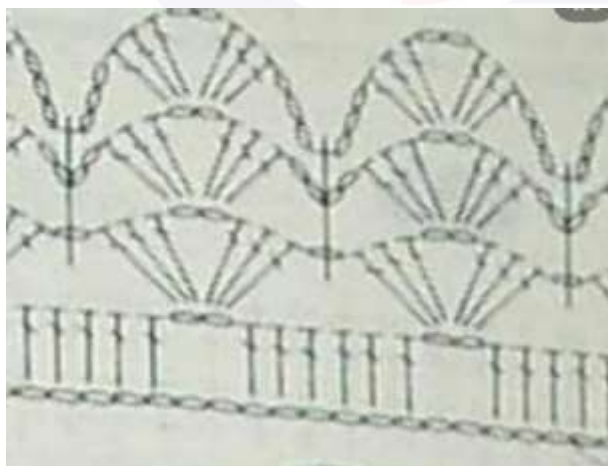



عنوان استاندارد: قلاب باف پوشاک

کد استاندارد: ۷۳۱۸۲۰۷۵۰۳۵۰۰۰۱

کد پروژه: ۵۵۶ / ۷۳۱۸۲۰۷۵۰۳۵۰۰۰۱ / ۱۴۰۱



### جدول ۶- توضیحات نقشه عملی: (نسخه آزمونگر و آزمون شونده)

آزمون شونده گرامی

بافت طرح در سایز متوسط بافته و تمام حاشیه، دور یقه را بافته و تکمیل شده اش را ارایه نمایید.  
از آزمون شونده شستشو و اتو کشی لباس بافت سوال شود.

### جدول ۷- توضیح مختصر فرآیند اجرای پروژه: (نسخه آزمونگر)

اهداف پروژه:

فرایندی

تولیدی

در این پروژه:

- (۱) زمان انجام فرایند حائز اهمیت  می باشد.  نمی باشد.
- (۲) رعایت توالی انجام مراحل فعالیت مهم  می باشد.  نمی باشد.
- (۳) مقدار استفاده از مواد مصرفی دارای اهمیت  می باشد.  نمی باشد.
- (۴) ساخت محصول جز موارد با اهمیت پروژه  می باشد.  نمی باشد.
- (۵) رعایت نکات ایمنی و حفاظتی الزامی  می باشد.  نمی باشد.
- (۶) ...

### جدول ۸- نمرات گاهشی (نسخه آزمونگر)

مجاز هست		مجاز نیست	افزودن مواد مصرفی / زمان ، با کسر نمره	
نیم تا یکساعت	تا نیم ساعت	*	در صورت عدم رعایت زمان	زمان اجرای
..... درصد از کل بارم کم می شود.	.... درصد از کل بارم کم می شود		بندی در اجرای مراحل کاری	فرایند
..... درصد از کل بارم کم می شود		*	در صورت عدم رعایت میزان مواد مصرفی	مقدار مواد مصرفی



عنوان استاندارد: قلاب باف پوشاک

کد استاندارد: ۷۳۱۸۲۰۷۵۰۳۵۰۰۰۱

کد پروژه: ۵۵۶ / ۷۳۱۸۲۰۷۵۰۳۵۰۰۰۱ / ۱۴۰۱



### جدول ۱۰ (نسخه آزمونگر و آزمون شونده)

### جدول ۹ (نسخه آزمونگر)

نکات یا مواردی که در اجرای پروژه توسط آزمون دهنده رعایت آن الزامی است:

- ۱- همراه داشتن ابزار مورد نیاز طبق استاندارد آزمون
- ۲- هشدار جهت رعایت اخلاق حرفه ای حین اجرای آزمون
- ۳- توجه لازم به دستورات آزمونگران
- ۴- هشدار عدم استفاده از تلفن همراه
- ۵- هشدار جهت رعایت زمان بندی آزمون

نکات یا مواردی که در اجرای پروژه توسط آزمونگر رعایت آن الزامی است:

- ۱- رعایت اخلاق حرفه ای حین اجرای آزمون
- ۲- نکات تخصصی مربوط به اجرای بافت ژبله
- ۳- بررسی ابزار و مواد مصرفی همراه آزمون شونده و نمره دهی به آن
- ۴- رعایت اصول بافت و نمره دهی به آن
- ۵- نظارت کامل بر فرایند انجام کار
- ۶- هشدار به آزمون شونده جهت عدم استفاده از تلفن همراه
- ۷- عدم خروج از کارگاه در حین زمان ارزشیابی

سازمان آموزش فنی و حرفه‌ای کشور





عنوان استاندارد: قلاب باف پوشاک

کد استاندارد: ۷۳۱۸۲۰۷۵۰۳۵۰۰۰۱

کد پروژه: ۱۴۰۱ / ۷۳۱۸۲۰۷۵۰۳۵۰۰۰۱ / ۵۵۶



**جدول ۱۲ - لیست تجهیزات ( نسخه رئیس حوزه سنجش ، مسؤول آزمون و آزمونگر )**

ردیف	نام تجهیزات	مشخصات فنی	تعداد	واحد سنجه	آزمونگر	آزمون شونده	توضیحات
۱	میز کار		۱	عدد			
۲	کپسول آتش نشانی	استاندارد	۱	عدد			دو کیلویی
۳	جعبه کمک های اولیه		۱	عدد			

**جدول ۱۳ - لیست ابزارآلات ( نسخه رئیس حوزه سنجش ، مسؤول آزمون و آزمونگر )**

ردیف	نام ابزارآلات	مشخصات فنی	تعداد	واحد سنجه	آزمونگر	آزمون شونده	توضیحات
۱	قلاب	استیل	۱	عدد			
۲	سوزن	پلاستیکی	۱	عدد			متوسط
۳	قیچی	استیل	۱	عدد			کوچک
۴	سنجاق	نشانه گذار	۶	عدد			پلاستیکی
۵	متر	پلاستیکی	۱	عدد			پلاستیکی

**جدول ۱۴ - لیست مواد مصرفی و قیمت ( نسخه رئیس حوزه سنجش ، مسؤول آزمون و آزمونگر )**

ردیف	نام مواد مصرفی	مشخصات فنی	تعداد	واحد سنجه	قیمت واحد به ریال	آزمونگر	آزمون شونده	توضیحات
۱	کاموا	زنجیره ای	۱	کلاف	۳۰۰۰۰۰		۱	کلاف ۱۰۰ گرمی
۳	قلاب	استیل	۱	عدد	۴۵۰۰۰۰		۱	
۴	سوزن	پلاستیکی	۱	عدد	۳۰۰۰۰۰		۱	متوسط
۵	متر	پلاستیکی	۱	عدد	۱۰۰۰۰۰		۱	
۶	نقشه بافت	ورق A4	۱	عدد	۳۰۰۰۰۰		۱	
۷	سنجاق	دانه نگهدار	۴	عدد	۱۰۰۰۰۰		۱	فلزی
۸	قیچی	استیل	۱	عدد	۲۵۰۰۰۰		۱	کوچک





عنوان استاندارد: قلاب باف پوشاک

کد استاندارد: ۷۳۱۸۲۰۷۵۰۳۵۰۰۰۱

کد پروژه: ۱۴۰۱ / ۷۳۱۸۲۰۷۵۰۳۵۰۰۰۱ / ۵۵۶



جدول ۱۵ - چک لیست معیار های نگرشی ( نسخه آزمونگر )

نام و نام خانوادگی آزمون شونده:		کد ملی:		تاریخ آزمون:		ساعت شروع:		ساعت پایان:		
ردیف	مهارت های توانائی اشتغال	شایستگی ها					نمره داوطلب	طیف		
		هرگز	گاهی	معمولا	اغلب	همیشه				
		۰	۰,۲۵	۰,۵	۰,۷۵	۱				
۱	اخلاق کاری	اعتماد به نفس و خود اتکائی نشان می دهد								
۲		مسئولیت پذیر است								
۳		با مباحثات کار می کند								
۴		مسئولیت رفتارهایش را می پذیرد								
۵		خویشترن دار است و در یک روش کنترل شده کار می کند								
۶		در گفتار، عمل و کردار، بلوغ از خود نشان می دهد								
۷		کارش را خود ارزیابی می کند								
۸	مسئولیت پذیری	کار را سازماندهی و زمان را به طور موثر مدیریت می کند								
۹		توانائی تکمیل تکالیف در زمان مقرر را از خود به نمایش می گذارد								
۱۰		از دستورات شفاهی، بصری و کتبی پیروی می کند								
۱۱		از موادمصرفی، ابزارآلات خوب مواظبت می کند								
۱۲	استدلال و حل مساله	با تغییرات خواسته های شغلی تطابق پذیری دارد								
۱۳		منطقی است و قضاوت های عینی می سازد								
۱۴		روش ها و قواعد را می فهمد								
۱۵		ابتکار نشان می دهد								
۱۶	سلامتی و عادات ایمنی	سرعت تولید و آهنگ کاری خوب دارد								
۱۷		نسبت به حفاظت و ایمنی تجهیزات و دستگاه ها اهتمام لازم دارد								
۱۸		به شیوه مناسب و آراستگی لباس می پوشد								
۱۹		موقعیت های استرس زا را تشخیص میدهد								
۲۰		موقعیت های استرس زا را به راحتی مدیریت می کند.								
جمع کل										

ناظر آزمون  
نام و نام خانوادگی و امضاء:

آزمونگر دوم  
نام و نام خانوادگی و امضاء:

آزمونگر اول  
نام و نام خانوادگی و امضاء:

بسمه تعالی

ارزشیابی مهارتی با الگوی سنجش عملکردی

پروژه آزمون عملی

« مامانی »

گروه شغلی : صنایع دستی بافت

عنوان استاندارد : بافنده پوشاک دومیل

کد استاندارد : ۷۳۱۸۲۰۷۵۰۲۸۰۰۰۱

سازمان آموزش فنی و حرفه‌ای کشور

کد پروژه : ۱۴۰۱/۷۳۱۸۲۰۷۵۰۲۸۰۰۰۱ / ۶۹۸

زمان آزمون : ۴ ساعت ۳۰ دقیقه

تاریخ تدوین پروژه آزمون : ۱۴۰۱/۱۰/۱۰

## جدول ۱

فهرست محتوی پروژه	
ردیف	فهرست محتوی
۱	تهیه کنندگان
۲	مشخصات استاندارد آموزشی
۳	توضیح مختصر در مورد پروژه
۴	نقشه کار عملی
۵	دستورالعمل (فرایند) اجرای پروژه
۶	لیست تجهیزات
۷	لیست ابزارآلات
۸	لیست مواد مصرفی
۹	امتیازبندی
۱۰	چک لیست معیار های نگرشی
۱۱	نتیجه نهایی

سازمان آموزش فنی و حرفه‌ای کشور

جدول ۲ - تهیه کنندگان:

ردیف	نام و نام خانوادگی	تحصیلات	سابقه آموزشی (سال)	سایر اطلاعات
۱	سیده ماندانا سیدطالبی فریدن	آخرین مدرک تحصیلی	سابقه فعالیت مربی دولتی	تلفن ثابت: ۰۶۱۳۲۲۳۰۳۰۷
		کارشناسی		تلفن همراه: ۰۹۱۶۶۰۶۹۰۵۰
		رشته تحصیلی مدیریت بازرگانی	سابقه فعالیت مربی غیر دولتی	ایمیل: shamimbaft1381@gmail.com www.shamimbaft.ir
			۲۵ سال	آدرس: اهواز، سی متری، روبروی هتل ایران، مجتمع امیر، طبقه ۲
۲		آخرین مدرک تحصیلی	سابقه فعالیت مربی دولتی	تلفن ثابت:
				تلفن همراه:
		رشته تحصیلی	سابقه فعالیت مربی غیر دولتی	ایمیل:
				آدرس:
۳		آخرین مدرک تحصیلی	سابقه فعالیت مربی دولتی	تلفن ثابت:
				تلفن همراه:
		رشته تحصیلی	سابقه فعالیت مربی غیر دولتی	ایمیل:
				آدرس:

سازمان آموزش فنی و حرفه‌ای کشور

جدول ۳ - مشخصات استاندارد آموزشی  / استاندارد ارزشیابی :

خوشه: فرهنگ و هنر گروه: صنایع دستی بافت

تئوری	عملی	میزان ساعت آموزشی	کد استاندارد:	نام استاندارد
۹۷	۲۱۵		۷۳۱۸۲۰۷۵۰۲۸۰۰۰۱	بافنده پوشاک دو میل

جدول ۴ - فهرست شایستگی های استاندارد آموزشی / فهرست مراحل کار استاندارد ارزشیابی:

ردیف	عناوین شایستگی/ توانایی یا عناوین مراحل کار	میزان ساعت آموزش		
		تئوری	عملی	جمع
۱	بافت اولیه	۱۰	۲۰	۳۰
۲	نقشه خوانی	۱۰	۵	۱۵
۳	بافت ژاکت ، پلیور، تاپ و شلوار ، دامن و سارافون	۱۵	۳۷	۵۲
۴	بافت کلاه ، دستکش ، شال و اشارپ و مقنعه	۱۰	۲۵	۳۵
۵	بافت جوراب و کفش	۹	۱۶	۲۵
۶	بافت کیف ، ساک و کوله	۱۱	۲۵	۳۶
۷	بافت سیسمونی نوزاد	۱۷	۵۲	۶۹
۸	بافت مواد تزئینی همراه با کاموا در لباس (پولک و منجوق و مروارید و ....)	۷	۲۲	۲۹
۹	شستشو ، اتوکشی و نگهداری بافت ها	۳	۳	۶
۱۰	بازاریابی، فروش و ارایه محصولات	۵	۱۰	۱۵
۵	کارورزی	-		
۶	پروژه	-		
	جمع کل	۹۷	۲۱۵	۳۱۲

### جدول ۵- نقشه کار عملی (نسخه آزمونگر و آزمون شونده)

آزمون شونده گرمی: شما می بایست براساس طرح مدل مورد نظر را در مدت ۴ ساعت و ۳۰ دقیقه به اتمام برسانید.



سازمان آموزش فنی و حرفه ای کشور

**جدول ۶- توضیحات نقشه عملی: ( نسخه آزمونگر و آزمون شونده )**

آزمون شونده گرامی: طرح مورد نظر را باید برای بچه ی ۲ ساله بیافید.

**جدول ۷- توضیح مختصر فرآیند اجرای پروژه: ( نسخه آزمونگر )**

اهداف پروژه:

فرایندی

تولیدی

در این پروژه:

- |                                    |  |   |     |
|------------------------------------|--|---|-----|
| <input type="checkbox"/> نمی باشد. | <input checked="" type="checkbox"/> می باشد. | زمان انجام فرایند حائز اهمیت            | (۱) |
| <input type="checkbox"/> نمی باشد. | <input checked="" type="checkbox"/> می باشد. | رعایت توالی انجام مراحل فعالیت مهم      | (۲) |
| <input type="checkbox"/> نمی باشد. | <input checked="" type="checkbox"/> می باشد. | مقدار استفاده از مواد مصرفی دارای اهمیت | (۳) |
| <input type="checkbox"/> نمی باشد. | <input checked="" type="checkbox"/> می باشد. | ساخت محصول جز موارد با اهمیت پروژه      | (۴) |
| <input type="checkbox"/> نمی باشد. | <input checked="" type="checkbox"/> می باشد. | رعایت نکات ایمنی و حفاظتی الزامی        | (۵) |
|                                    |  | ...                                     | (۶) |

**جدول ۸- نمرات کاهشی ( نسخه آزمونگر )**

مجاز هست		مجاز نیست	افزودن مواد مصرفی / زمان ، با کسر نمره	
نیم تا یکساعت	تا نیم ساعت		در صورت عدم رعایت زمان	زمان اجرای
..... درصد از کل بارم کم می شود.	.... درصد از کل بارم کم می شود		بندی در اجرای مراحل کاری	فرایند
..... درصد از کل بارم کم می شود			در صورت عدم رعایت	مقدار مواد
			میزان مواد مصرفی	مصرفی

### جدول ۹ (نسخه آزمونگر)

نکات یا مواردی که در اجرای پروژه توسط آزمونگر رعایت آن

الزامی است:

- ۱) ارزیابی ایمنی و بهداشت در حین اجرای آزمون انجام شود
- ۲) بر کار آزمون شونده و رعایت صرفه جویی در مواد مصرفی، در حین اجرای آزمون نظارت و ارزیابی شود.
- ۳) ارزیابی آزمون شونده جهت مدیریت زمان، در پایان آزمون انجام شود.
- ۴) مرحله به مرحله ی کار آزمون شونده و نتیجه کار نهایی او به دقت ارزیابی شود.

### جدول ۱۰ (نسخه آزمونگر و آزمون شونده)

نکات یا مواردی که در اجرای پروژه توسط آزمون دهنده رعایت آن

الزامی است:

- ۱) تشخیص مدل از روی طرح ارائه شده مهم بوده و نمره دارد
- ۲) ریز مراحل اجرای کار، دارای اهمیت است و نمره دارد، لذا بعد از انجام هر مرحله از کار، نسبت به آگاه ساختن آزمونگر جهت کسب نمره و مجوز گذر به مرحله بعد اقدام نمایید
- ۳) صرفه جویی در مقدار مواد مصرفی مهم بوده و نمره دارد
- ۴) مدیریت زمان و اتمام کار در مدت تعیین شده مهم است
- ۵) توجه کنید که کیفیت کار تمام شده نیز دارای نمره می باشد



**جدول ۱۱ - فرایند اجرای پروژه (نسخه آزمون شونده)**

مقیاس		بارم	مدت انجام کار - دقیقه	ریز فعالیت یا چگونگی روند انجام کار	شماره شایسته گی ها	عنوان فعالیت (عنصر شایستگی)	توالی فرایندکاری
کیفی	کمی						
	✓	۹	۲۰	سر انداختن دانه های اولیه		بافت اولیه	مرحله اول
	✓✓	۱۰	۱۵	سر انداختن دانه های جلوی لباس	۱		
	✓	۷	۱۵	سر انداختن دانه های پشت لباس			
	✓	۱۲	۳۰	بافت قسمت کشبافت جلو			
	✓	۱۰	۴۰	تقسیم بندی لباس بر اساس طرح لباس	۷	بافت سیسمونی نوزاد	مرحله دوم
	✓	۹	۳۰	کم کردن در قسمت های مختلف بافت (بچه و حلقه لباس، زیر حلقه آستین)			
	✓	۶	۱۵	دوخت صحیح لباس			
	✓	۵	۱۵	دوخت صحیح سرشانه، دوخت صحیح پهلوها			
	✓	۷	۱۵	دانه گیری صحیح یقه			
	✓	۸	۲۵	کور کردن لباس			
	✓	۳	۲۰	مفهوم اندازه و شکل طرح	۹	شستشو، اتو کشی و نگهداری بافت ها	مرحله سوم
	✓	۳	۷	اتوی درزهای پهلوها			
	✓	۲	۸	اتوی تنه ی لباس			
	✓	۲	۵	طریقه استفاده صحیح از اتو			
	✓	۲	۱۰	ارایه محصول تولید شده در فروشگاه های سیسمونی	۱۰	بازاریابی، فروش و ارایه محصولات	مرحله چهارم
		۹۵	۲۷۰				

**جدول ۱۲ - لیست تجهیزات ( نسخه رئیس حوزه سنجش ، مسؤل آزمون و آزمونگر )**

ردیف	نام تجهیزات	مشخصات فنی	تعداد	واحد سنجه	آزمونگر	آزمون شونده	توضیحات
۱	کپسول	پودر خشک دو کیلویی	۱	دستگاه	✓	✓	برای هر کارگاه
۲	جعبه کمک های اولیه	با سری کامل تجهیزات	۱	عدد	✓	✓	برای هر کارگاه
۵	صندلی کارآموز	پشت دار	۱	عدد		✓	برای هر نفر
۶	صندلی مربی	چرخدار	۱	عدد	✓		برای هر آزمونگر
۷	میز مربی	فلزی ۱*۱	۱	عدد	✓		برای هر آزمونگر
۹	میز اتو	استاندارد	۱	عدد		✓	برای هر کارگاه
۱۰	اتو	استاندارد	۱	دستگاه		✓	برای هر کارگاه
۱۱	میز کار آموز	فلزی ۱*۱	۱	عدد		✓	برای هر نفر

**جدول ۱۳ - لیست ابزارآلات ( نسخه رئیس حوزه سنجش ، مسؤل آزمون و آزمونگر )**

ردیف	نام ابزارآلات	مشخصات فنی	تعداد	واحد سنجه	آزمونگر	آزمون شونده	توضیحات
۱	قلاب استیل شماره ۳	استیل	۱	عدد		✓	برای هر نفر
۲	میل صاف شماره ۳	استیل	۱	جفت		✓	برای هر نفر
۳	میل گرد بکسلی شماره ۳	استیل	۱	عدد		✓	برای هر نفر
۴	۵ میل	استیل	۱	سری		✓	برای هر نفر
۵	سنجاق دانه نگهدار	فلزی	۱	دانه		✓	برای هر نفر
۶	متر	پارچه ای	۱	عدد	✓	✓	برای هر نفر
۷	قیچی	استیل	۱	عدد		✓	برای هر نفر
۸	سبد کوچک	پلاستیکی	۱	عدد		✓	برای هر نفر

**جدول ۱۴ - لیست مواد مصرفی و قیمت ( نسخه رئیس حوزه سنجش ، مسؤل آزمون و آزمونگر )**

ردیف	نام مواد مصرفی	مشخصات فنی	تعداد	واحد سنجه	قیمت واحد به ریال	آزمونگر	آزمون شونده	توضیحات
۱	کاموا	پشمی	۳	کلاف	۶۰		✓	برای هر آزمون شونده

جدول ۱۵ - چک لیست معیار های نگرشی ( نسخه آزمونگر )

نام و نام خانوادگی آزمون شونده:		کد ملی:		تاریخ آزمون:		ساعت شروع:		ساعت پایان:	
ردیف	مهارت های توانائی اشتغال	شایستگی ها					نمره داوطلب	طیف	
		هرگز	گاهی	معمولا	اغلب	همیشه			
		۰	۰,۲۵	۰,۵	۰,۷۵	۱			
۱	اخلاق کاری	اعتماد به نفس و خود اتکائی نشان می دهد							
۲		مسئولیت پذیر است							
۳		با مباحث کار می کند							
۴		مسئولیت رفتارهایش را می پذیرد							
۵		خویشتن دار است و در یک روش کنترل شده کار می کند							
۶		در گفتار، عمل و کردار، بلوغ از خود نشان می دهد							
۷		کارش را خود ارزیابی می کند							
۸	مسئولیت پذیری	کار را سازماندهی و زمان را به طور موثر مدیریت می کند							
۹		توانائی تکمیل تکالیف در زمان مقرر را از خود به نمایش می گذارد							
۱۰		از دستورات شفاهی، بصری و کتبی پیروی می کند							
۱۱		از موادمصرفی، ابزار آلات خوب مواظبت می کند							
۱۲	استدلال و حل مساله	با تغییرات خواسته های شغلی تطابق پذیری دارد							
۱۳		منطقی است و قضاوت های عینی می سازد							
۱۴		روش ها و قواعد را می فهمد							
۱۵		ابتکار نشان می دهد							
۱۶	سلامتی و عادات ایمنی	سرعت تولید و آهنگ کاری خوب دارد							
۱۷		نسبت به حفاظت و ایمنی تجهیزات و دستگاه ها اهتمام لازم دارد							
۱۸		به شیوه مناسب و آراستگی لباس می پوشد							
۱۹		موقعیت های استرس زا را تشخیص میدهد							
۲۰		موقعیت های استرس زا را به راحتی مدیریت می کند.							
جمع کل									

ناظر آزمون  
نام و نام خانوادگی و امضاء:

آزمونگر دوم  
نام و نام خانوادگی و امضاء:

آزمونگر اول  
نام و نام خانوادگی و امضاء:

بسمه تعالی

ارزشیابی مهارتی با الگوی سنجش عملکردی

پروژه آزمون عملی

« مابانی »  
پپ

گروه شغلی : صنایع دستی بافت

عنوان استاندارد : بافنده پوشاک سنتی با چهار میل یا پنج میل

کد استاندارد : ۷۳۱۸۲۰۷۵۰۵۳۰۰۰۱

سازمان آموزش فنی و حرفه‌ای کشور

کد پروژه : ۵۸۶ / ۱۴۰۱/۷۳۱۸۲۰۷۵۰۵۳۰۰۰۱

زمان آزمون : ۴ ساعت ۳۰ دقیقه

تاریخ تدوین پروژه آزمون : ۱۴۰۱/۱۰/۱۰

## جدول ۱

فهرست محتوی پروژه	
ردیف	فهرست محتوی
۱	تهیه کنندگان
۲	مشخصات استاندارد آموزشی
۳	توضیح مختصر در مورد پروژه
۴	نقشه کار عملی
۵	دستورالعمل (فرایند) اجرای پروژه
۶	لیست تجهیزات
۷	لیست ابزارآلات
۸	لیست مواد مصرفی
۹	امتیازبندی
۱۰	چک لیست معیار های نگرشی
۱۱	نتیجه نهایی

سازمان آموزش فنی و حرفه‌ای کشور

جدول ۲ - تهیه کنندگان:

ردیف	نام و نام خانوادگی	تحصیلات	سابقه آموزشی (سال)	سایر اطلاعات
۱	سیده ماندانا سیدطالبی فریدن	آخرین مدرک تحصیلی	سابقه فعالیت مربی دولتی	تلفن ثابت: ۰۶۱۳۲۲۳۰۳۰۷
		کارشناسی		تلفن همراه: ۰۹۱۶۶۰۶۹۰۵۰
		رشته تحصیلی مدیریت بازرگانی	سابقه فعالیت مربی غیر دولتی ۲۵ سال	ایمیل: shamimbaft1381@gmail.com وبسایت: www.shamimbaft.ir
				آدرس: اهواز، سی متری، روبروی هتل ایران، مجتمع امیر، طبقه ۲
۲		آخرین مدرک تحصیلی	سابقه فعالیت مربی دولتی	تلفن ثابت:
				تلفن همراه:
		رشته تحصیلی	سابقه فعالیت مربی غیر دولتی	ایمیل:
				آدرس:
۳		آخرین مدرک تحصیلی	سابقه فعالیت مربی دولتی	تلفن ثابت:
				تلفن همراه:
		رشته تحصیلی	سابقه فعالیت مربی غیر دولتی	ایمیل:
				آدرس:

جدول ۳ - مشخصات استاندارد آموزشی  / استاندارد ارزشیابی  :

خوشه : فرهنگ و هنر گروه: صنایع دستی بافت

نام استاندارد	کد استاندارد:	میزان ساعت آموزشی	تئوری	عملی
بافنده پوشاک سنتی با چهار میل یا پنج میل	731820750530001	۶۷	۱۱۶	کارورزی

جدول ۴ - فهرست شایستگی های استاندارد آموزشی / فهرست مراحل کار استاندارد ارزشیابی :

ردیف	عناوین شایستگی / توانایی یا عناوین مراحل کار	میزان ساعت آموزش		
		تئوری	عملی	جمع
۱	تهیه نخ و کاموای مربوطه	۲	۲	۴
۲	ابزار شناسی و بکارگیری ابزار کار مناسب	۱۸	۱۰	۲۸
۳	بافت اولیه با پنج میل و چهار میل	۵	۱۰	۱۵
۴	بافت کشباف و مدل	۶	۱۰	۱۶
۵	نقشه خوانی	۱۰	۱۵	۲۵
۶	بافت کفش و جوراب با پنج میل و چهار میل	۶	۲۰	۲۶
۷	بافت دستکش، ساق دست و ساق پا	۶	۲۰	۲۶
۸	بافت کلاه با پنج میل و چهار میل	۶	۲۰	۲۶
۹	شستشو و خشک کردن انواع بافته ها	۲	۴	۶
۱۰	بسته بندی، برندسازی، بازاریابی و فروش محصولات	۶	۵	۱۱
۱۱	کارورزی	-	-	-
۱۲	پروژه	-	-	-
	جمع کل	۶۷	۱۱۶	۱۸۳

### جدول ۵- نقشه کار عملی (نسخه آزمونگر و آزمون شونده)

آزمون شونده گرمی شما باید طبق استاندارد کلاه را برای بزرگسال خانم انجام دهید.



سازمان آموزش فنی و حرفه‌ای کشور



**جدول ۶- توضیحات نقشه عملی: ( نسخه آزمونگر و آزمون شونده )**

بافت بدون درز می باشد و دوختی ندارد.

**جدول ۷- توضیح مختصر فرآیند اجرای پروژه: ( نسخه آزمونگر )**

اهداف پروژه:

فرایندی

تولیدی

در این پروژه:

- |     |   |  |                                    |
|-----|---|--|------------------------------------|
| (۱) | زمان انجام فرایند حائز اهمیت            | <input checked="" type="checkbox"/> می باشد. | <input type="checkbox"/> نمی باشد. |
| (۲) | رعایت توالی انجام مراحل فعالیت مهم      | <input checked="" type="checkbox"/> می باشد. | <input type="checkbox"/> نمی باشد. |
| (۳) | مقدار استفاده از مواد مصرفی دارای اهمیت | <input checked="" type="checkbox"/> می باشد. | <input type="checkbox"/> نمی باشد. |
| (۴) | ساخت محصول جز موارد با اهمیت پروژه      | <input checked="" type="checkbox"/> می باشد. | <input type="checkbox"/> نمی باشد. |
| (۵) | رعایت نکات ایمنی و حفاظتی الزامی        | <input checked="" type="checkbox"/> می باشد. | <input type="checkbox"/> نمی باشد. |
| (۶) | ...                                     |  |                                    |

**جدول ۸- نمرات گاهشی ( نسخه آزمونگر )**

مجاز هست		مجاز نیست	افزودن مواد مصرفی / زمان ، با کسر نمره	
نیم تا یکساعت	تا نیم ساعت		در صورت عدم رعایت زمان	زمان اجرای فرایند
..... درصد از کل بارم کم می شود.	.... درصد از کل بارم کم می شود		بندی در اجرای مراحل کاری	
..... درصد از کل بارم کم می شود			در صورت عدم رعایت میزان مواد مصرفی	مقدار مواد مصرفی

### جدول ۱۰ (نسخه آزمونگر و آزمون شونده)

نکات یا مواردی که در اجرای پروژه توسط آزمون دهنده رعایت آن الزامی است:

- ۱) تشخیص مدل از روی طرح ارائه شده مهم بوده و نمره دارد
- ۲) ریز مراحل اجرای کار، دارای اهمیت است و نمره دارد، لذا بعد از انجام هر مرحله از کار، نسبت به آگاه ساختن آزمونگر جهت کسب نمره و مجوز گذر به مرحله بعد اقدام نمایید
- ۳) صرفه جویی در مقدار مواد مصرفی مهم بوده و نمره دارد
- ۴) مدیریت زمان و اتمام کار در مدت تعیین شده مهم است
- ۵) توجه کنید که کیفیت کار تمام شده نیز دارای نمره می باشد

### جدول ۹ (نسخه آزمونگر)

نکات یا مواردی که در اجرای پروژه توسط آزمونگر رعایت آن الزامی است:

- ۱) ارزیابی ایمنی و بهداشت در حین اجرای آزمون انجام شود
- ۲) بر کار آزمون شونده و رعایت صرفه جویی در مواد مصرفی، در حین اجرای آزمون نظارت و ارزیابی شود.
- ۳) ارزیابی آزمون شونده جهت مدیریت زمان، در پایان آزمون انجام شود.
- ۴) مرحله به مرحله ی کار آزمون شونده و نتیجه کار نهایی او به دقت ارزیابی شود.

جدول ۱۱ - فرایند اجرای پروژه (نسخه آزمون شونده)

مقیاس		بارم	مدت انجام کار - دقیقه	ریز فعالیت یا چگونگی روند انجام کار	شماره شایسته گی‌ها	عنوان فعالیت(عناصر شایستگی)	توالی فرایندکاری
کیفی	کمی						
	✓	۵	۵	استفاده صحیح از نخ مناسب میل	۲	ابزار شناسی و بکارگیری ابزار کار مناسب	مرحله اول
	✓	۳	۵	روش صحیح در دست گرفتن پنج میل			
	✓	۴	۳۰	بی راه سرانداختن	۳	بافت اولیه با پنج میل و چهار میل	مرحله دوم
	✓	۱۰	۱۰	بافت جادکمه			
	✓	۱۰	۴۰	اجرای بافت ساده			
	✓	۹	۲۵	اجرای بافت پیچ			
	✓	۳	۱۰	کور کردن تیکه اول			
	✓	۱۰	۳۰	دانه گیری طبق راه بافت	۴	بافت کشفافت و مدل با پنج میل و چهار میل	مرحله سوم
	✓	۴	۱۰	گذاشتن دانه ها در ۵ میل			
	✓	۸	۴۰	بافت ساده بافی	۹	بافت کلاه با پنج میل و چهار میل	مرحله چهارم
	✓	۱۳	۳۰	بافت ساده بافی مخالف جهت بافت			
	✓	۱۶	۳۵	جمع کردن بالای کلاه و کور کردن			
		۹۵	۲۷۰				

سازمان آموزش فنی و حرفه‌ای کشور

**جدول ۱۲ - لیست تجهیزات ( نسخه رئیس حوزه سنجش ، مسؤل آزمون و آزمونگر )**

ردیف	نام تجهیزات	مشخصات فنی	تعداد	واحد سنجه	آزمونگر	آزمون شونده	توضیحات
۱	کپسول آتش نشانی	پودر خشک دو کیلویی	۱	دستگاه	✓	✓	برای هر کارگاه
۲	جعبه	کمک های اولیه	۱	عدد	✓	✓	برای هر کارگاه
۳	هواکش	کوچک	۱	دستگاه	✓	✓	برای هر کارگاه
۴	صندلی کارآموز	معمولی	۱	عدد		✓	برای هر دو نفر
۵	صندلی مربی	پشت دار	۱	عدد	✓		برای هر آزمونگر
۶	میز مربی	فلزی	۱	عدد	✓		برای هر آزمونگر
۷	میز اتو	معمولی	۱	عدد		✓	برای هر کارگاه
۸	اتو	معمولی	۱	دستگاه		✓	برای هر کارگاه
۹	میز کارآموز	فلزی	۱	عدد		✓	برای هر دو نفر

**جدول ۱۳ - لیست ابزارآلات ( نسخه رئیس حوزه سنجش ، مسؤل آزمون و آزمونگر )**

ردیف	نام ابزارآلات	مشخصات فنی	تعداد	واحد سنجه	آزمونگر	آزمون شونده	توضیحات
۱	میل صاف استیل	شماره ۳	۱	جفت		✓	برای هر آزمون شونده
۲	میل گرد بکسلی	شماره ۳	۱	جفت		✓	برای هر آزمون شونده
۳	۵ میل سری کامل	شماره ۳	۱	سری		✓	برای هر آزمون شونده
۴	سنجاق دانه نگهدار	فلزی	۸	عدد		✓	برای هر آزمون شونده
۵	متر	خیاطی	۱	عدد	✓	✓	برای هر آزمون شونده
۶	قیچی	استیل	۱	عدد		✓	برای هر آزمون شونده

**جدول ۱۴ - لیست مواد مصرفی و قیمت ( نسخه رئیس حوزه سنجش ، مسؤل آزمون و آزمونگر )**

ردیف	نام مواد مصرفی	مشخصات فنی	تعداد	واحد سنجه	قیمت واحد به ریال	آزمونگر	آزمون شونده	توضیحات
۱	کاموا	پشمی	۱	کلاف	۷۰۰۰۰		✓	برای هر آزمون شونده
۲	دکمه	پایه دار	۲	عدد	۲۰۰۰۰		✓	برای هر آزمون شونده

جدول ۱۵ - چک لیست معیار های نگرشی ( نسخه آزمونگر )

نام و نام خانوادگی آزمون شونده:		کد ملی:		تاریخ آزمون:		ساعت شروع:		ساعت پایان:	
ردیف	مهارت های توانائی اشتغال	شایستگی ها					نمره داوطلب		
		هرگز	گاهی	معمولا	اغلب	همیشه			
		۰	۰,۲۵	۰,۵	۰,۷۵	۱			
۱	اخلاق کاری	اعتماد به نفس و خود اتکائی نشان می دهد							
۲		مسئولیت پذیر است							
۳		با مباحث کار می کند							
۴		مسئولیت رفتارهایش را می پذیرد							
۵		خویشتن دار است و در یک روش کنترل شده کار می کند							
۶		در گفتار، عمل و کردار، بلوغ از خود نشان می دهد							
۷		کارش را خود ارزیابی می کند							
۸	مسئولیت پذیری	کار را سازماندهی و زمان را به طور موثر مدیریت می کند							
۹		توانائی تکمیل تکالیف در زمان مقرر را از خود به نمایش می گذارد							
۱۰		از دستورات شفاهی، بصری و کتبی پیروی می کند							
۱۱		از موادمصرفی، ابزار آلات خوب مواظبت می کند							
۱۲	استدلال و حل مساله	با تغییرات خواسته های شغلی تطابق پذیری دارد							
۱۳		منطقی است و قضاوت های عینی می سازد							
۱۴		روش ها و قواعد را می فهمد							
۱۵		ابتکار نشان می دهد							
۱۶	سلامتی و عادات ایمنی	سرعت تولید و آهنگ کاری خوب دارد							
۱۷		نسبت به حفاظت و ایمنی تجهیزات و دستگاه ها اهتمام لازم دارد							
۱۸		به شیوه مناسب و آراستگی لباس می پوشد							
۱۹		موقعیت های استرس زا را تشخیص میدهد							
۲۰		موقعیت های استرس زا را به راحتی مدیریت می کند.							
جمع کل									

ناظر آزمون  
نام و نام خانوادگی و امضاء:

آزمونگر دوم  
نام و نام خانوادگی و امضاء:

آزمونگر اول  
نام و نام خانوادگی و امضاء:

بسمه تعالی

ارزشیابی مهارتی با الگوی سنجش عملکردی

پروژه آزمون عملی

« مابانی »

گروه شغلی : صنایع دستی بافت

عنوان استاندارد : بافنده زیورآلات کاموایی

کد استاندارد : ۷۳۱۸۲۰۷۵۰۳۸۰۰۰۱

سازمان آموزش فنی و حرفه‌ای کشور

کد پروژه : ۵۸۲ / ۱۴۰۱/۷۳۱۸۲۰۷۵۰۳۸۰۰۰۱

زمان آزمون : ۲ ساعت ۳۰ دقیقه

تاریخ تدوین پروژه آزمون : ۱۴۰۱/۱۰/۱۰

## جدول ۱

فهرست محتوی پروژه	
ردیف	فهرست محتوی
۱	تهیه کنندگان
۲	مشخصات استاندارد آموزشی
۳	توضیح مختصر در مورد پروژه
۴	نقشه کار عملی
۵	دستورالعمل (فرایند) اجرای پروژه
۶	لیست تجهیزات
۷	لیست ابزارآلات
۸	لیست مواد مصرفی
۹	امتیازبندی
۱۰	چک لیست معیار های نگرشی
۱۱	نتیجه نهایی

سازمان آموزش فنی و حرفه‌ای کشور

جدول ۲ - تهیه کنندگان :

ردیف	نام و نام خانوادگی	تحصیلات	سابقه آموزشی(سال)	سایر اطلاعات
۱	سیده ماندانا سیدطالبی فریدن	آخرین مدرک تحصیلی	سابقه فعالیت مربی دولتی	تلفن ثابت : ۰۶۱۳۲۲۳۰۳۰۷
		کارشناسی		تلفن همراه : ۰۹۱۶۶۰۶۹۰۵۰
		رشته تحصیلی مدیریت بازرگانی	سابقه فعالیت مربی غیر دولتی ۲۵ سال	ایمیل: _____ shamimbaft1381@gmail.com وبسایت: www.shamimbaft.ir
				آدرس : اهواز، سی متری، روبروی هتل ایران، مجتمع امیر، طبقه ۲
۲		آخرین مدرک تحصیلی	سابقه فعالیت مربی دولتی	تلفن ثابت :
				تلفن همراه :
		رشته تحصیلی	سابقه فعالیت مربی غیر دولتی	ایمیل :
				آدرس :
۳		آخرین مدرک تحصیلی	سابقه فعالیت مربی دولتی	تلفن ثابت :
				تلفن همراه :
		رشته تحصیلی	سابقه فعالیت مربی غیر دولتی	ایمیل :
				آدرس :



جدول ۳ - مشخصات استاندارد آموزشی  / استاندارد ارزشیابی :

خوشه: فرهنگ و هنر گروه: صنایع دستی بافت

نام استاندارد	کد استاندارد:	میزان ساعت آموزشی	تئوری	عملی	پروژه	کارورزی
بافنده زیورآلات کاموایی	۷۳۱۸۲۰۷۵۰۳۸۰۰۰۱	۶۶	۱۱۴			

جدول ۴ - فهرست شایستگی های استاندارد آموزشی / فهرست مراحل کار استاندارد ارزشیابی:

ردیف	عناوین شایستگی / توانایی یا عناوین مراحل کار	میزان ساعت آموزش		
		تئوری	عملی	جمع
۱	ابزار شناسی و بکارگیری ابزار مناسب	۳	۵	۸
۲	انجام مقدمات بافت	۴	۷	۱۱
۳	بافت انواع موتیف مسطح و غیر مسطح	۴	۱۵	۱۹
۴	بافت انواع دوخت ها	۱۴	۳۶	۵۰
۵	بافت انواع زیورآلات ترکیبی (دوخت موتیف) ایرلندی	۱۰	۱۵	۲۵
۶	بافت همزمان مهره و مروارید و منجوق و سنگ و کاور کردن آنها	۱۵	۱۶	۳۱
۷	اتصال خرج کار	۶	۹	۱۵
۸	بافت زیورآلات حلقه بافی	۷	۷	۱۴
۹	حفاظت و نگهداری زیورآلات	۳	۴	۷
۱۰	کارورزی	-		
۱۱	پروژه	-		
	جمع کل	۶۶	۱۱۴	۱۸۰

جدول ۵- نقشه کار عملی (نسخه آزمونگر و آزمون‌شونده)

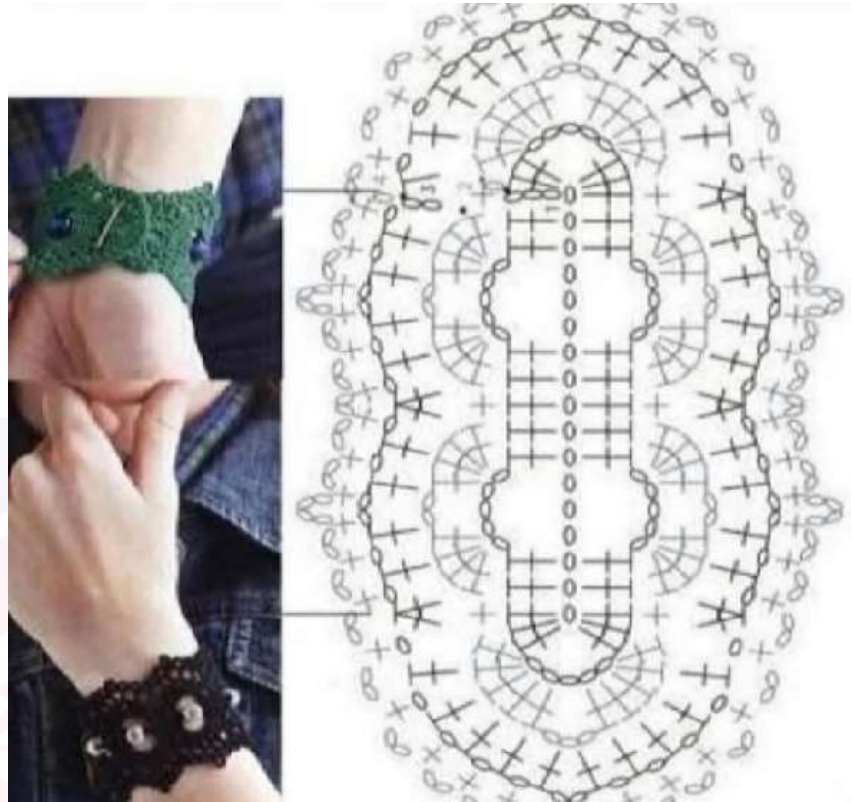

سازمان آموزش فنی و حرفه‌ای کشور

**جدول ۶- توضیحات نقشه عملی: ( نسخه آزمونگر و آزمون شونده )**

آزمون شونده گرمی، باید در مدت زمان ۲ ساعت و ۳۰ دقیقه، یک دستبند برای بزرگسال زن، به صورت کامل تکمیل کرده و ارائه دهید.

**جدول ۷- توضیح مختصر فرآیند اجرای پروژه: ( نسخه آزمونگر )**

اهداف پروژه:

فرایندی

تولیدی

در این پروژه:

- |     |   |  |                                    |
|-----|---|--|------------------------------------|
| (۱) | زمان انجام فرایند حائز اهمیت            | می باشد. <input checked="" type="checkbox"/> | نمی باشد. <input type="checkbox"/> |
| (۲) | رعایت توالی انجام مراحل فعالیت مهم      | می باشد. <input checked="" type="checkbox"/> | نمی باشد. <input type="checkbox"/> |
| (۳) | مقدار استفاده از مواد مصرفی دارای اهمیت | می باشد. <input checked="" type="checkbox"/> | نمی باشد. <input type="checkbox"/> |
| (۴) | ساخت محصول جز موارد با اهمیت پروژه      | می باشد. <input checked="" type="checkbox"/> | نمی باشد. <input type="checkbox"/> |
| (۵) | رعایت نکات ایمنی و حفاظتی الزامی        | می باشد. <input checked="" type="checkbox"/> | نمی باشد. <input type="checkbox"/> |
| (۶) | ....                                    |  |                                    |

**جدول ۸- نمرات گاهشی ( نسخه آزمونگر )**

مجاز هست		مجاز نیست	افزودن مواد مصرفی / زمان ، با کسر نمره	
نیم تا یکساعت	تا نیم ساعت		در صورت عدم رعایت زمان	زمان اجرای فرایند
..... درصد از کل بارم کم می شود.	.... درصد از کل بارم کم می شود		بندی در اجرای مراحل کاری	
..... درصد از کل بارم کم می شود			در صورت عدم رعایت میزان مواد مصرفی	مقدار مواد مصرفی

**جدول ۱۰ (نسخه آزمونگر و آزمون شونده)**

نکات یا مواردی که در اجرای پروژه توسط آزمون دهنده رعایت آن الزامی است.

- ۱) تشخیص مدل از روی طرح ارائه شده مهم بوده و نمره دارد
- ۲) ریز مراحل اجرای کار، دارای اهمیت است و نمره دارد، لذا بعد از انجام هر مرحله از کار، نسبت به آگاه ساختن آزمونگر جهت کسب نمره و مجوز گذر به مرحله بعد اقدام نمایید
- ۳) صرفه جویی در مقدار مواد مصرفی مهم بوده و نمره دارد
- ۴) مدیریت زمان و اتمام کار در مدت تعیین شده مهم است
- ۵) توجه کنید که کیفیت کار تمام شده نیز دارای نمره می باشد

**جدول ۹ (نسخه آزمونگر)**

نکات یا مواردی که در اجرای پروژه توسط آزمونگر رعایت آن الزامی است:

- ۱) ارزیابی ایمنی و بهداشت در حین اجرای آزمون انجام شود
- ۲) بر کار آزمون شونده و رعایت صرفه جویی در مواد مصرفی، در حین اجرای آزمون نظارت و ارزیابی شود.
- ۳) ارزیابی آزمون شونده جهت مدیریت زمان، در پایان آزمون انجام شود.
- ۴) مرحله به مرحله ی کار آزمون شونده و نتیجه کار نهایی او به دقت ارزیابی شود.

**جدول ۱۱ - فرایند اجرای پروژه (نسخه آزمون شونده)**

مقیاس		بارم	مدت انجام کار-دقیقه	ریز فعالیت یا چگونگی روند انجام کار	شماره شایستگی‌ها	عنوان فعالیت(عنصر شایستگی)	توالی فرایندکاری
کیفی	کمی						
	✓	۹	۱۵	شناخت صحیح ابزار	۱	ابزارشناسی و بکارگیری ابزار مناسب	مرحله اول
	✓	۱۹	۲۰	اجرای بافت پایه ها	۲	انجام مقدمات بافت	مرحله دوم
	✓	۴۳	۳۵	بافت صحیح موتیف	۴	بافت انواع دوخت ها	مرحله سوم
	✓	۷	۴۰	اتصال درست موتیف ها	۵	بافت زیورآلات ترکیبی	مرحله چهارم
	✓	۱۲	۳۰	اتصال یراق و فندک گیری	۷	اتصال خرج کار	مرحله پنجم
	✓	۵	۱۰	دقت و سرعت عمل	۹	حفاظت و نگهداری زیورآلات	مرحله ششم
		۹۵	۱۵۰				

**جدول ۱۲ - لیست تجهیزات ( نسخه رئیس حوزه سنجش ، مسؤل آزمون و آزمونگر )**

ردیف	نام تجهیزات	مشخصات فنی	تعداد	واحد سنجه	آزمونگر	آزمون شونده	توضیحات
۱	میز کارآموز	۱*۱ فلزی	۱	عدد		✓	برای هر دو نفر
۲	جعبه کمک‌های اولیه	سری کامل تجهیزات	۱	سری	✓	✓	برای هر کارگاه
۳	سشوار	استاندارد	۱	دستگاه		✓	برای هر کارگاه
۴	کپسول آتشنشانی	پودر خشک ۲ کیلویی	۱	دستگاه	✓	✓	برای هر کارگاه
۵	اتو	معمولی	۱	دستگاه		✓	برای هر کارگاه
۶	میز اتو استاندارد	پایه بلند	۱	دستگاه		✓	برای هر کارگاه
۷	صندلی چرخدار	استاندارد	۱	عدد	✓		برای هر آزمونگر
۸	صندلی	استاندارد	۱	عدد		✓	برای هر کارآموز
۹	میز	۱*۱ فلزی	۱	عدد	✓		برای هر آزمونگر
۱۰	میز کار	۱*۱ فلزی	۱	عدد		✓	برای هر کارآموز

**جدول ۱۳ - لیست ابزارآلات ( نسخه رئیس حوزه سنجش ، مسؤل آزمون و آزمونگر )**

ردیف	نام ابزارآلات	مشخصات فنی	تعداد	واحد سنجه	آزمونگر	آزمون شونده	توضیحات
۱	قلاب شماره ۲/۵	استیل	۱	عدد		✓	برای هر نفر
۲	قیچی کوچک	استیل	۱	عدد		✓	برای هر نفر

**جدول ۱۴ - لیست مواد مصرفی و قیمت ( نسخه رئیس حوزه سنجش ، مسؤل آزمون و آزمونگر )**

ردیف	نام مواد مصرفی	مشخصات فنی	تعداد	واحد سنجه	قیمت واحد به ریال	آزمونگر	آزمون شونده	توضیحات
۱	کاموا در رنگ‌های مختلف	پشمی	۲	کلاف	۴۰/۰۰۰		✓	برای هر آزمون شونده
۲	مروارید	پلاستیکی	۶	عدد	۱۰۰۰۰		✓	برای هر آزمون شونده
۳	دکمه پایه دار	پلاستیکی	۱	عدد	۲۰۰۰۰		✓	برای هر آزمون شونده
۴	نخ قرقره	هم رنگ با دکمه	۱	قرقره	۵۰۰۰۰		✓	برای هر آزمون شونده

جدول ۱۵ - چک لیست معیار های نگرشی ( نسخه آزمونگر )

نام و نام خانوادگی آزمون شونده:		کد ملی:		تاریخ آزمون:		ساعت شروع:		ساعت پایان:	
نمره داوطلب	طیف					شایستگی ها	مهارت های توانائی اشتغال	ردیف	
	همیشه	اغلب	معمولا	گاهی	هرگز				
	۱	۰.۷۵	۰.۵	۰.۲۵	۰				
						اعتماد به نفس و خود اتکائی نشان می دهد	اخلاق کاری	۱	
						مسئولیت پذیر است		۲	
						با مباحث کار می کند		۳	
						مسئولیت رفتارهایش را می پذیرد		۴	
						خویشتن دار است و در یک روش کنترل شده کار می کند		۵	
						در گفتار، عمل و کردار، بلوغ از خود نشان می دهد		۶	
						کارش را خود ارزیابی می کند		۷	
						کار را سازماندهی و زمان را به طور موثر مدیریت می کند	مسئولیت پذیری	۸	
						توانائی تکمیل تکالیف در زمان مقرر را از خود به نمایش می گذارد		۹	
						از دستورات شفاهی، بصری و کتبی پیروی می کند		۱۰	
						از موادمصرفی، ابزارآلات خوب مواظبت می کند		۱۱	
						با تغییرات خواسته های شغلی تطابق پذیری دارد	استدلال و حل مساله	۱۲	
						منطقی است و قضاوت های عینی می سازد		۱۳	
						روش ها و قواعد را می فهمد		۱۴	
						ابتکار نشان می دهد		۱۵	
						سرعت تولید و آهنگ کاری خوب دارد	سلامتی و عادات ایمنی	۱۶	
						نسبت به حفاظت و ایمنی تجهیزات و دستگاه ها اهتمام لازم دارد		۱۷	
						به شیوه مناسب و آراستگی لباس می پوشد		۱۸	
						موقعیت های استرس زا را تشخیص میدهد		۱۹	
						موقعیت های استرس زا را به راحتی مدیریت می کند.	۲۰		
جمع کل									

ناظر آزمون  
نام و نام خانوادگی و امضاء:

آزمونگر دوم  
نام و نام خانوادگی و امضاء:

آزمونگر اول  
نام و نام خانوادگی و امضاء:

بسمه تعالی

ارزشیابی مهارتی با الگوی سنجش عملکردی

پروژه آزمون عملی

« مامانی »

گروه شغلی : صنایع دستی بافت

عنوان استاندارد : تسمه بافی با الیاف مصنوعی

کد استاندارد : ۷۳۱۸۲۰۷۵۰۰۰۰۱۱۱

کد پروژه : ۵۸۰ / ۱۴۰۱/۷۳۱۸۲۰۷۵۰۰۰۰۱۱۱

زمان آزمون : ۳ ساعت ۳۰ دقیقه

تاریخ تدوین پروژه آزمون : ۱۴۰۱/۱۰/۱۰



## جدول ۱

فهرست محتوی پروژه	
ردیف	فهرست محتوی
۱	تهیه کنندگان
۲	مشخصات استاندارد آموزشی
۳	توضیح مختصر در مورد پروژه
۴	نقشه کار عملی
۵	دستورالعمل (فرایند) اجرای پروژه
۶	لیست تجهیزات
۷	لیست ابزارآلات
۸	لیست مواد مصرفی
۹	امتیازبندی
۱۰	چک لیست معیار های نگرشی
۱۱	نتیجه نهایی

سازمان آموزش فنی و حرفه ای کشور

جدول ۲ - تهیه کنندگان :

ردیف	نام و نام خانوادگی	تحصیلات	سابقه آموزشی (سال)	سایر اطلاعات
۱	پروانه احمدی	آخرین مدرک تحصیلی	سابقه فعالیت مربی دولتی	تلفن ثابت :
		فوق دیپلم	۴ سال	تلفن همراه : ۰۹۱۶۰۹۲۸۵۸۱
		رشته تحصیلی	سابقه فعالیت مربی غیر دولتی	ایمیل:
		کامپیوتر	۱۲ سال	آدرس : اهواز، فاز ۴ کوروش، شهرک شهید عباسپور، بلوک ۲۱ الف، واحد ۲
۲	سیده ماندانا سیدطالبی فریدن	آخرین مدرک تحصیلی	سابقه فعالیت مربی دولتی	تلفن ثابت : ۰۶۱۳۲۲۳۰۳۰۷
		کارشناسی		تلفن همراه : ۰۹۱۶۶۰۶۹۰۵۰
		رشته تحصیلی	سابقه فعالیت مربی غیر دولتی	ایمیل: _____ shamimbaft1381@gmail.com
		مدیریت بازرگانی	۲۵ سال	وبسایت: www.shamimbaft.ir
۳		آخرین مدرک تحصیلی	سابقه فعالیت مربی دولتی	تلفن ثابت :
				تلفن همراه :
		رشته تحصیلی	سابقه فعالیت مربی غیر دولتی	ایمیل :
				آدرس :

جدول ۳ - مشخصات استاندارد آموزشی  / استاندارد ارزشیابی :

خوشه: فرهنگ و هنر گروه: صنایع دستی بافت

نام استاندارد		کد استاندارد:	میزان ساعت آموزشی
۲۰	تئوری	۷۳۱۸۲۰۷۵۰۰۰۰۱۱۱	
۸۰	عملی		
	پروژه		
	کارورزی		

جدول ۴ - فهرست شایستگی های استاندارد آموزشی / فهرست مراحل کار استاندارد ارزشیابی:

ردیف	عناوین شایستگی/ توانایی یا عناوین مراحل کار	میزان ساعت آموزش		
		تئوری	عملی	جمع
۱	آماده سازی مواد اولیه و ابزار	۵	۱۰	۱۵
۲	انجام بافت و دوخت تسمه	۱۰	۵۰	۶۰
۳	انجام تزئینات تسمه بافی	۵	۲۰	۲۵
۴	کارورزی	-		
۵	پروژه	-		
	جمع کل	۲۰	۸۰	۱۰۰

سازمان آموزش فنی و حرفه ای کشور

### جدول ۵- نقشه کار عملی ( نسخه آزمونگر و آزمون شونده )

آزمون شونده گرمی : باید بتوانید پس از سه ساعت و ۳۰ دقیقه یک کیف را کامل ببافید و ارائه دهید.



سازمان آموزش فنی و حرفه‌ای کشور

**جدول ۶- توضیحات نقشه عملی: (نسخه آزمونگر و آزمون شونده)**

سایز استاندارد کیف دخترانه ۲۰ در ۳۰ سانت می باشد.

**جدول ۷- توضیح مختصر فرآیند اجرای پروژه: (نسخه آزمونگر)**

اهداف پروژه:

فرایندی

تولیدی

در این پروژه:

- |                                    |  |   |     |
|------------------------------------|--|---|-----|
| <input type="checkbox"/> نمی باشد. | <input checked="" type="checkbox"/> می باشد. | زمان انجام فرایند حائز اهمیت            | (۱) |
| <input type="checkbox"/> نمی باشد. | <input checked="" type="checkbox"/> می باشد. | رعایت توالی انجام مراحل فعالیت مهم      | (۲) |
| <input type="checkbox"/> نمی باشد. | <input checked="" type="checkbox"/> می باشد. | مقدار استفاده از مواد مصرفی دارای اهمیت | (۳) |
| <input type="checkbox"/> نمی باشد. | <input checked="" type="checkbox"/> می باشد. | ساخت محصول جز موارد با اهمیت پروژه      | (۴) |
| <input type="checkbox"/> نمی باشد. | <input checked="" type="checkbox"/> می باشد. | رعایت نکات ایمنی و حفاظتی الزامی        | (۵) |
|                                    |  | ...                                     | (۶) |

**جدول ۸- نمرات کاهش (نسخه آزمونگر)**

مجاز هست		مجاز نیست	افزودن مواد مصرفی / زمان ، با کسر نمره	
نیم تا یکساعت	تا نیم ساعت		در صورت عدم رعایت زمان	زمان اجرای
..... درصد از کل بارم کم می شود.	.... درصد از کل بارم کم می شود		بندی در اجرای مراحل کاری	فرایند
..... درصد از کل بارم کم می شود			در صورت عدم رعایت	مقدار مواد
			میزان مواد مصرفی	مصرفی

**جدول ۹ (نسخه آزمونگر)**

نکات یا مواردی که در اجرای پروژه توسط آزمونگر رعایت آن الزامی است:

- ۱) ارزیابی ایمنی و بهداشت در حین اجرای آزمون انجام شود
- ۲) بر کار آزمون شونده و رعایت صرفه جویی در مواد مصرفی، در حین اجرای آزمون نظارت و ارزیابی شود.
- ۳) ارزیابی آزمون شونده جهت مدیریت زمان، در پایان آزمون انجام شود.
- ۴) مرحله به مرحله ی کار آزمون شونده و نتیجه کار نهایی او به دقت ارزیابی شود.

**جدول ۱۰ (نسخه آزمونگر و آزمون شونده)**

نکات یا مواردی که در اجرای پروژه توسط آزمون دهنده رعایت آن الزامی است:

- ۱) تشخیص مدل از روی طرح ارائه شده مهم بوده و نمره دارد
- ۲) ریز مراحل اجرای کار، دارای اهمیت است و نمره دارد، لذا بعد از انجام هر مرحله از کار، نسبت به آگاه ساختن آزمونگر جهت کسب نمره و مجوز گذر به مرحله بعد اقدام نمایید
- ۳) صرفه جویی در مقدار مواد مصرفی مهم بوده و نمره دارد
- ۴) مدیریت زمان و اتمام کار در مدت تعیین شده مهم است
- ۵) توجه کنید که کیفیت کار تمام شده نیز دارای نمره می باشد

**جدول ۱۱ – فرایند اجرای پروژه (نسخه آزمون شونده)**

مقیاس	بارم	مدت انجام کار - دقیقه	ریز فعالیت یا چگونگی روند انجام کار	شماره شایستگی‌ها	عنوان فعالیت (عنصر شایستگی)	توالی فرایندکاری
	✓	۱۲	۴۰	۱	آماده سازی مواد اولیه	مرحله اول
	✓	۲۹	۶۰	۲	بافت کف چینی	مرحله دوم
	✓	۲۰	۴۰	۲	شروع تسمه های دورزنه	
	✓	۱۰	۴۰	۲	تکنیک ست رج به رج	
	✓	۲۴	۳۰	۲	مخفی کردن سر تسمه ها و فندک زدن	
		۹۵	۲۱۰			

سازمان آموزش فنی و حرفه‌ای کشور

**جدول ۱۲ - لیست تجهیزات ( نسخه رئیس حوزه سنجش ، مسؤل آزمون و آزمونگر )**

ردیف	نام تجهیزات	مشخصات فنی	تعداد	واحد سنجه	آزمونگر	آزمون شونده	توضیحات
۱	کپسول آتش نشانی	پودر خشک دو کیلویی	۱	دستگاه	✓	✓	برای هر کارگاه
۲	جعبه کمک های اولیه	باتجهيزات کامل	۱	عدد	✓	✓	برای هر کارگاه
۳	میز ادر ۱	معمولی	۱	عدد		✓	برای هر دو نفر
۴	هواکش	متوسط	۱	عدد	✓	✓	برای هر کارگاه
۵	صندلی	کار آموز	۱	عدد		✓	برای هر نفر
۶	صندلی چرخدار	مربی	۱	عدد	✓		برای هر آزمونگر
۷	میز مربی	فلزی	۱	عدد		✓	برای هر آزمونگر

**جدول ۱۳ - لیست ابزارآلات ( نسخه رئیس حوزه سنجش ، مسؤل آزمون و آزمونگر )**

ردیف	نام ابزارآلات	مشخصات فنی	تعداد	واحد سنجه	آزمونگر	آزمون شونده	توضیحات
۱	قیچی کوچک	استیل	۱	عدد		✓	برای هر نفر
۲	کاتر فلزی	نوک تیز	۱	عدد		✓	برای هر نفر
۳	ماسک	فیلتر دار	۱	عدد	✓	✓	برای هر نفر
۴	سانتی متر پارچه ای	خیاطی	۱	عدد	✓	✓	برای هر نفر
۵	فندک	استاندارد	۱	عدد		✓	برای هر نفر

**جدول ۱۴ - لیست مواد مصرفی و قیمت ( نسخه رئیس حوزه سنجش ، مسؤل آزمون و آزمونگر )**

ردیف	نام مواد مصرفی	مشخصات فنی	تعداد	واحد سنجه	قیمت واحد به ریال	آزمونگر	آزمون شونده	توضیحات
۱	تسمه	سفید رنگ	۱۵۰	گرم	۹۰۰۰		✓	برای هر آزمون شونده
۲	تسمه	طوسی رنگ	۱۵۰	گرم	۹۰۰۰		✓	برای هر آزمون شونده



جدول ۱۵ - چک لیست معیار های نگرشی ( نسخه آزمونگر )

نام و نام خانوادگی آزمون شونده:		کد ملی:		تاریخ آزمون:		ساعت شروع:		ساعت پایان:			
ردیف	مهارت های توانائی اشتغال	شایستگی ها					نمره داوطلب	طیف			
		هرگز	گاهی	معمولا	اغلب	همیشه					
		۰	۰,۲۵	۰,۵	۰,۷۵	۱					
۱	اخلاق کاری	اعتماد به نفس و خود اتکائی نشان می دهد									
۲		مسئولیت پذیر است									
۳		با مباحثات کار می کند									
۴		مسئولیت رفتارهایش را می پذیرد									
۵		خویشتن دار است و در یک روش کنترل شده کار می کند									
۶		در گفتار، عمل و کردار، بلوغ از خود نشان می دهد									
۷		کارش را خود ارزیابی می کند									
۸	مسئولیت پذیری	کار را سازماندهی و زمان را به طور موثر مدیریت می کند									
۹		توانائی تکمیل تکالیف در زمان مقرر را از خود به نمایش می گذارد									
۱۰		از دستورات شفاهی، بصری و کتبی پیروی می کند									
۱۱		از موادمصرفی، ابزارآلات خوب مواظبت می کند									
۱۲	استدلال و حل مساله	با تغییرات خواسته های شغلی تطابق پذیری دارد									
۱۳		منطقی است و قضاوت های عینی می سازد									
۱۴		روش ها و قواعد را می فهمد									
۱۵		ابتکار نشان می دهد									
۱۶	سلامتی و عادات ایمنی	سرعت تولید و آهنگ کاری خوب دارد									
۱۷		نسبت به حفاظت و ایمنی تجهیزات و دستگاه ها اهتمام لازم دارد									
۱۸		به شیوه مناسب و آراستگی لباس می پوشد									
۱۹		موقعیت های استرس زا را تشخیص میدهد									
۲۰	موقعیت های استرس زا را به راحتی مدیریت می کند.										
جمع کل											

ناظر آزمون  
نام و نام خانوادگی و امضاء:

آزمونگر دوم  
نام و نام خانوادگی و امضاء:

آزمونگر اول  
نام و نام خانوادگی و امضاء:

بسمه تعالی

ارزشیابی مهارتی با الگوی سنجش عملکردی

پروژه آزمون عملی

« مابانی »

گروه شغلی : صنایع دستی بافت

عنوان استاندارد : سازنده تولیدات نمدی دست دوز

کد استاندارد : ۷۳۱۸۲۰۷۵۰۲۶۰۰۰۱

سازمان آموزش فنی و حرفه‌ای کشور

کد پروژه : ۱۴۰۱/۷۳۱۸۲۰۷۵۰۲۶۰۰۰۱ /۵۸۳

زمان آزمون : ۲ ساعت ۳۰ دقیقه

تاریخ تدوین پروژه آزمون : ۱۴۰۱/۱۰/۱۰

## جدول ۱

فهرست محتوی پروژه	
ردیف	فهرست محتوی
۱	تهیه کنندگان
۲	مشخصات استاندارد آموزشی
۳	توضیح مختصر در مورد پروژه
۴	نقشه کار عملی
۵	دستورالعمل (فرایند) اجرای پروژه
۶	لیست تجهیزات
۷	لیست ابزارآلات
۸	لیست مواد مصرفی
۹	امتیازبندی
۱۰	چک لیست معیار های نگرشی
۱۱	نتیجه نهایی

جدول ۲ - تهیه کنندگان:

ردیف	نام و نام خانوادگی	تحصیلات	سابقه آموزشی (سال)	سایر اطلاعات
۱	دلشاد مدیری	آخرین مدرک تحصیلی	سابقه فعالیت مربی دولتی	تلفن ثابت: ۰۶۱۳۲۲۳۰۳۰۷
		کارشناسی ارشد		تلفن همراه: ۰۹۹۱۳۳۴۶۷۴۲
		رشته تحصیلی معماری	سابقه فعالیت مربی غیر دولتی ۱۰ سال	ایمیل: dmodiri93@gmail.com
				آدرس: اهواز، زیتون کارمندی، خیابان کمیل، مجتمع غدیر
۲	سیده ماندانا سیدطالبی فریدن	آخرین مدرک تحصیلی	سابقه فعالیت مربی دولتی	تلفن ثابت: ۰۶۱۳۲۲۳۰۳۰۷
		کارشناسی		تلفن همراه: ۰۹۱۶۶۰۶۹۰۵۰
		رشته تحصیلی مدیریت بازرگانی	سابقه فعالیت مربی غیر دولتی ۲۵ سال	ایمیل: shamimbaft1381@gmail.com وبسایت www.shamimbaft.ir
				آدرس: اهواز، سی متری، روبروی هتل ایران، مجتمع امیر، طبقه ۲
۳		آخرین مدرک تحصیلی	سابقه فعالیت مربی دولتی	تلفن ثابت:
				تلفن همراه:
		رشته تحصیلی	سابقه فعالیت مربی غیر دولتی	ایمیل:
				آدرس:

جدول ۳ - مشخصات استاندارد آموزشی  / استاندارد ارزشیابی :

خوشه: فرهنگ و هنر گروه: صنایع دستی بافت

نام استاندارد	کد استاندارد:	میزان ساعت آموزشی	تئوری	عملی
سازنده تولیدات نمدی دست دوز	۷۳۱۸۲۰۷۵۰۲۶۰۰۰۱		۴۴	۱۴۲
			تئوری	عملی
			کارورزی	پروژه

جدول ۴ - فهرست شایستگی های استاندارد آموزشی / فهرست مراحل کار استاندارد ارزشیابی:

ردیف	عناوین شایستگی/ توانایی یا عناوین مراحل کار	میزان ساعت آموزش		
		تئوری	عملی	جمع
۱	رنگ شناسی و کاربرد آن در نمد مالی	۷	۴	۱۱
۲	بکارگیری انواع دوخت های پایه	۳	۷	۱۰
۳	دوخت عروسکها و گل های نمدی	۳	۹	۱۲
۴	دوخت زیورآلات نمدی	۳	۷	۱۰
۵	دوخت انواع کیفهای بزرگ نمدی	۴	۴۶	۵۰
۶	دوخت کفش روفرشی نمدی	۴	۲۰	۲۴
۷	دوخت کیف پول نمدی	۲	۲۰	۲۲
۸	دوخت کیف موبایل و تبلت نمدی	۲	۱۲	۱۴
۹	الگو سازی کیف	۴	۶	۱۰
۱۰	بکارگیری انواع یراق آلات	۵	۳	۸
۱۱	بکارگیری انواع آستر	۲	۲	۴
۱۲	بسته بندی تبلیغات و بازاریابی	۵	۶	۱۱
۱۳	کارورزی	-		
۱۴	پروژه	-		
	جمع کل	۴۴	۱۴۲	۱۸۶

جدول ۵- نقشه کار عملی ( نسخه آزمونگر و آزمون شونده)

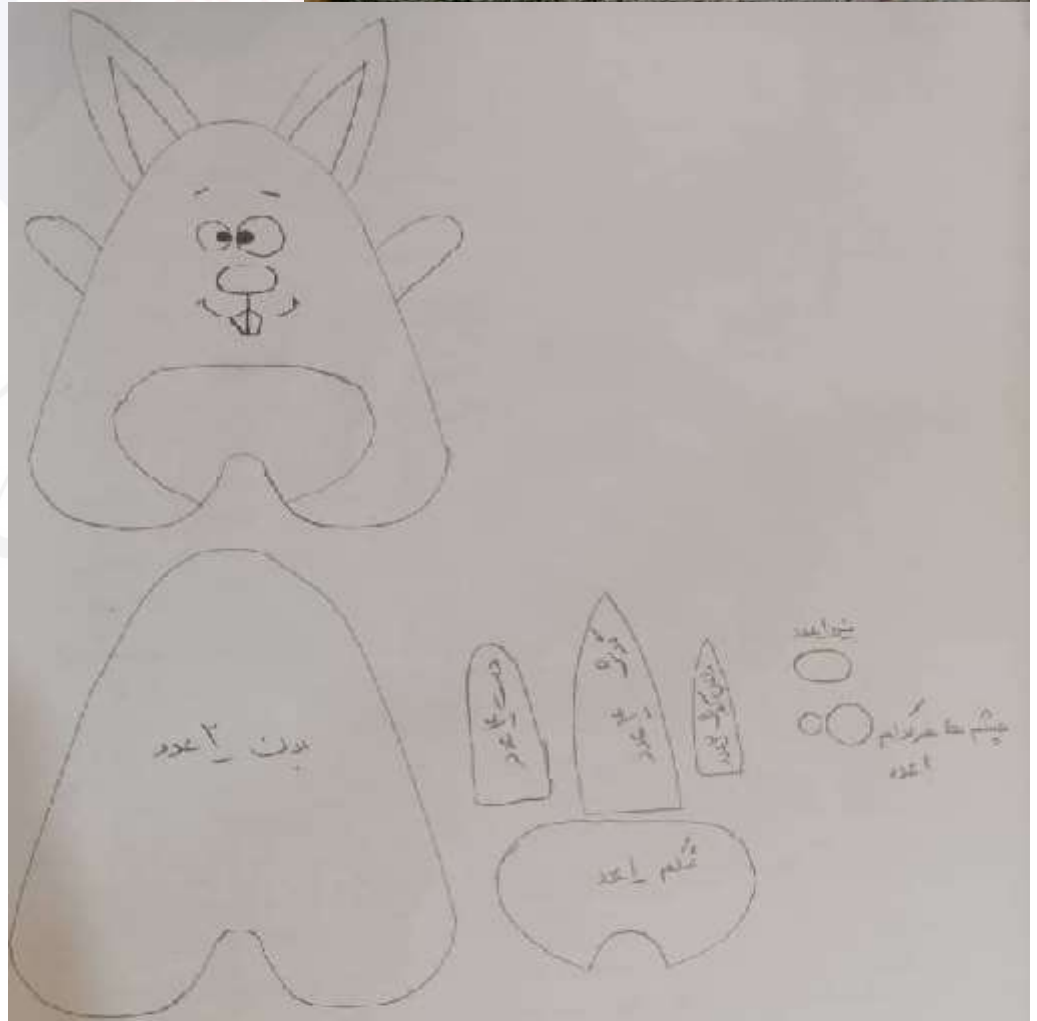

**جدول ۶- توضیحات نقشه عملی: ( نسخه آزمونگر و آزمون شونده )**

سایز برش خورده عروسک طبق سایز جا کلیدی باید باشد

**جدول ۷- توضیح مختصر فرآیند اجرای پروژه: ( نسخه آزمونگر )**

اهداف پروژه:		تولیدی <input checked="" type="checkbox"/>	فرایندی <input type="checkbox"/>
در این پروژه:			
۱)	زمان انجام فرایند حائز اهمیت	<input checked="" type="checkbox"/> می باشد.	<input type="checkbox"/> نمی باشد.
۲)	رعایت توالی انجام مراحل فعالیت مهم	<input checked="" type="checkbox"/> می باشد.	<input type="checkbox"/> نمی باشد.
۳)	مقدار استفاده از مواد مصرفی دارای اهمیت	<input checked="" type="checkbox"/> می باشد.	<input type="checkbox"/> نمی باشد.
۴)	ساخت محصول جز موارد با اهمیت پروژه	<input checked="" type="checkbox"/> می باشد.	<input type="checkbox"/> نمی باشد.
۵)	رعایت نکات ایمنی و حفاظتی الزامی	<input checked="" type="checkbox"/> می باشد.	<input type="checkbox"/> نمی باشد.
۶)	...		

**جدول ۸- نمرات گاهشی ( نسخه آزمونگر )**

مجاز هست		مجاز نیست		افزودن مواد مصرفی / زمان ، با کسر نمره	
نیم تا یکساعت	تا نیم ساعت			در صورت عدم رعایت زمان	زمان اجرای
..... درصد از کل بارم کم می شود.	.... درصد از کل بارم کم می شود			بندی در اجرای مراحل کاری	فرایند
..... درصد از کل بارم کم می شود				در صورت عدم رعایت میزان مواد مصرفی	مقدار مواد مصرفی

**جدول ۹ (نسخه آزمونگر)**

نکات یا مواردی که در اجرای پروژه توسط آزمونگر رعایت آن الزامی است:

- ۱) ارزیابی ایمنی و بهداشت در حین اجرای آزمون انجام شود
- ۲) بر کار آزمون شونده و رعایت صرفه جویی در مواد مصرفی، در حین اجرای آزمون نظارت و ارزیابی شود.
- ۳) ارزیابی آزمون شونده جهت مدیریت زمان، در پایان آزمون انجام شود.
- ۴) مرحله به مرحله ی کار آزمون شونده و نتیجه کار نهایی او به دقت ارزیابی شود.

**جدول ۱۰ (نسخه آزمونگر و آزمون شونده)**

نکات یا مواردی که در اجرای پروژه توسط آزمون دهنده رعایت آن الزامی است:

- ۱) تشخیص مدل از روی طرح ارائه شده مهم بوده و نمره دارد
- ۲) ریز مراحل اجرای کار، دارای اهمیت است و نمره دارد، لذا بعد از انجام هر مرحله از کار، نسبت به آگاه ساختن آزمونگر جهت کسب نمره و مجوز گذر به مرحله بعد اقدام نمایید
- ۳) صرفه جویی در مقدار مواد مصرفی مهم بوده و نمره دارد
- ۴) مدیریت زمان و اتمام کار در مدت تعیین شده مهم است
- ۵) توجه کنید که کیفیت کار تمام شده نیز دارای نمره می باشد



جدول ۱۱ - فرایند اجرای پروژه (نسخه آزمون شونده)

مقیاس		بار م	مدت انجام کار - دقیقه	ریز فعالیت یا چگونگی روند انجام کار	شماره شایسته گی ها	عنوان فعالیت (عنصر شایستگی)	توالی فرایند کاری
کیفی	کمی						
	✓	۱۲	۱۲	انتقال طرح بر روی نمد	۱	رنگ شناسی و کاربرد آن در نمد مالی	مرحله اول
	✓	۱۳	۱۵	اجرای نقشه			
	✓	۵	۱۰	برشکاری هلالی	۲	بکارگیری انواع دوخت های پایه	مرحله دوم
	✓	۵	۱۳	برش زویه ها			
	✓	۶	۲۰	دوخت های مورد استفاده برای دوردوزی	۳	دوخت عروسک ها و گل های نمدی	مرحله سوم
	✓	۱۸	۲۵	دوخت دندان موشی			
	✓	۱۲	۲۰	دوخت چشم ها			
	✓	۱۰	۱۰	پر کردن قطعات مختلف عروسک			
	✓	۵	۱۵	استفاده از حلقه جاکلیدی	۱۰	بکارگیری انواع یراق آلات	مرحله چهارم
	✓	۹	۱۰	دوخت پوپک نمدی به دم عروسک	۱۱	بکارگیری انواع آستر	مرحله پنجم
		۹۵	۱۵۰				

**جدول ۱۲ - لیست تجهیزات ( نسخه رئیس حوزه سنجش ، مسؤل آزمون و آزمونگر )**

ردیف	نام تجهیزات	مشخصات فنی	تعداد	واحد سنجه	آزمونگر	آزمون شونده	توضیحات
۱	میز کار ادر ۱	معمولی	۱	عدد		✓	برای هر دو نفر
۲	صندلی چرخدار	استاندارد	۱	عدد	✓		برای هر آزمونگر
۳	صندلی معمولی	استاندارد	۱	عدد		✓	برای هر نفر
۴	کپسول آتش نشانی	پودر خشک دو کیلویی	۱	دستگاه	✓	✓	برای هر کارگاه
۵	جعبه کمک های اولیه	با سری کامل تجهیزات	۱	عدد	✓	✓	برای هر کارگاه
۶	میز ادر ۱	فلزی	۱	عدد	✓		برای هر آزمونگر

**جدول ۱۳ - لیست ابزارآلات ( نسخه رئیس حوزه سنجش ، مسؤل آزمون و آزمونگر )**

ردیف	نام ابزارآلات	مشخصات فنی	تعداد	واحد سنجه	آزمونگر	آزمون شونده	توضیحات
۱	سوزن نمد دوزی	معمولی	۱	عدد		✓	برای هر نفر
۲	نخ دست دوز	معمولی	۱	قرقره		✓	برای هر نفر
۳	قیچی نوک تیز	استیل	۱	عدد		✓	برای هر نفر
۴	الگو از طرح مورد نظر	سری کامل	۱	سری		✓	برای هر نفر
۵	مهره مشکی	سوراخ دار	۲	عدد		✓	برای هر نفر
۶	حلقه جاکلیدی	فلزی	۱	عدد		✓	برای هر نفر
۷	ماژیک الگوکشی	آبی	۱	عدد		✓	برای هر نفر

**جدول ۱۴ - لیست مواد مصرفی و قیمت ( نسخه رئیس حوزه سنجش ، مسؤل آزمون و آزمونگر )**

ردیف	نام مواد مصرفی	مشخصات فنی	تعداد	واحد سنجه	قیمت واحد به ریال	آزمونگر	آزمون شونده	توضیحات
۱	مهره برای چشم	مشکی	۲	عدد	۱۰۰۰		✓	برای هر آزمون شونده
۲	الیاف	پشم شیشه	۵	گرم	۵۰۰		✓	برای هر آزمون شونده
۳	حلقه فلزی	جاکلیدی	۱	عدد	۳۰۰۰		✓	برای هر آزمون شونده
۴	نخ رنگ سفید	قیطان	۱۰	سانت	۱۰۰		✓	برای هر آزمون شونده
۵	نمد ۲۰ در ۲۰	زرد و طوسی و سفید و مشکی	۴	عدد	۷۰۰۰		✓	برای هر آزمون شونده
۶	توپک نمدی	کوچک	۱	عدد	۵۰۰		✓	برای هر آزمون شونده
۷	نخ قرقره	رنگ روشن	۱	قرقره	۵۰۰۰		✓	برای هر آزمون شونده

جدول ۱۵ - چک لیست معیار های نگرشی ( نسخه آزمونگر )

نام و نام خانوادگی آزمون شونده:		کد ملی:		تاریخ آزمون:		ساعت شروع:		ساعت پایان:	
نمره داوطلب	طیف					شایستگی ها	مهارت های توانائی اشتغال	ردیف	
	همیشه	اغلب	معمولا	گاهی	هرگز				
	۱	۰,۷۵	۰,۵	۰,۲۵	۰				
						اعتماد به نفس و خود اتکائی نشان می دهد	اخلاق کاری	۱	
						مسئولیت پذیر است		۲	
						با مباحثات کار می کند		۳	
						مسئولیت رفتارهایش را می پذیرد		۴	
						خویشتن دار است و در یک روش کنترل شده کار می کند		۵	
						در گفتار، عمل و کردار، بلوغ از خود نشان می دهد		۶	
						کارش را خود ارزیابی می کند		۷	
						کار را سازماندهی و زمان را به طور موثر مدیریت می کند	مسئولیت پذیری	۸	
						توانائی تکمیل تکالیف در زمان مقرر را از خود به نمایش می گذارد		۹	
						از دستورات شفاهی، بصری و کتبی پیروی می کند		۱۰	
						از موادمصرفی، ابزارآلات خوب مواظبت می کند		۱۱	
						با تغییرات خواسته های شغلی تطابق پذیری دارد	استدلال و حل مساله	۱۲	
						منطقی است و قضاوت های عینی می سازد		۱۳	
						روش ها و قواعد را می فهمد		۱۴	
						ابتکار نشان می دهد		۱۵	
						سرعت تولید و آهنگ کاری خوب دارد	سلامتی و عادات ایمنی	۱۶	
						نسبت به حفاظت و ایمنی تجهیزات و دستگاه ها اهتمام لازم دارد		۱۷	
						به شیوه مناسب و آراستگی لباس می پوشد		۱۸	
						موقعیت های استرس زا را تشخیص میدهد		۱۹	
						موقعیت های استرس زا را به راحتی مدیریت می کند.		۲۰	
						جمع کل			

ناظر آزمون  
نام و نام خانوادگی و امضاء:

آزمونگر دوم  
نام و نام خانوادگی و امضاء:

آزمونگر اول  
نام و نام خانوادگی و امضاء:

بسمه تعالی

ارزشیابی مهارتی با الگوی سنجش عملکردی

پروژه آزمون عملی

« مابانی »

گروه شغلی : صنایع دستی بافت

عنوان استاندارد : کیف باف

کد استاندارد : ۷۳۱۸۲۰۷۵۰۳۷۰۰۰۱

سازمان آموزش فنی و حرفه‌ای کشور

کد پروژه: ۱۴۰۱/۷۳۱۸۲۰۷۵۰۳۷۰۰۰۱/۵۸۴

زمان آزمون : ۳ ساعت ۱۰ دقیقه

تاریخ تدوین پروژه آزمون : ۱۴۰۱/۱۰/ ۱۰

## جدول ۱

فهرست محتوی پروژه	
ردیف	فهرست محتوی
۱	تهیه کنندگان
۲	مشخصات استاندارد آموزشی
۳	توضیح مختصر در مورد پروژه
۴	نقشه کار عملی
۵	دستورالعمل (فرایند) اجرای پروژه
۶	لیست تجهیزات
۷	لیست ابزارآلات
۸	لیست مواد مصرفی
۹	امتیازبندی
۱۰	چک لیست معیار های نگرشی
۱۱	نتیجه نهایی

سازمان آموزش فنی و حرفه‌ای کشور

جدول ۲ - تهیه کنندگان:

ردیف	نام و نام خانوادگی	تحصیلات	سابقه آموزشی (سال)	سایر اطلاعات
۱	سیده ماندانا سیدطالبی فریدن	آخرین مدرک تحصیلی	سابقه فعالیت مربی دولتی	تلفن ثابت: ۰۶۱۳۲۲۳۰۳۰۷
		کارشناسی		تلفن همراه: ۰۹۱۶۶۰۶۹۰۵۰
		رشته تحصیلی مدیریت بازرگانی	سابقه فعالیت مربی غیر دولتی ۲۵ سال	ایمیل: shamimbaft1381@gmail.com وبسایت www.shamimbaft.ir
				آدرس: اهواز، سی متری، روبروی هتل ایران، مجتمع امیر، طبقه ۲
۲	نرگس پور کرمان	آخرین مدرک تحصیلی	سابقه فعالیت مربی دولتی	تلفن ثابت:
		لیسانس		تلفن همراه: ۰۹۱۲۷۹۹۶۴۷۹
		رشته تحصیلی حقوق	سابقه فعالیت مربی غیر دولتی ۱۵ سال	ایمیل: nargesporkerman@gmail.com
				آدرس: تهران لویزان
۳		آخرین مدرک تحصیلی	سابقه فعالیت مربی دولتی	تلفن ثابت:
				تلفن همراه:
		رشته تحصیلی	سابقه فعالیت مربی غیر دولتی	ایمیل:
				آدرس:

جدول ۳ - مشخصات استاندارد آموزشی  / استاندارد ارزشیابی  :

خوشه: کیف بافت گروه: صنایع دستی بافت

نام استاندارد	کد استاندارد:	میزان ساعت آموزشی	تئوری
کیف بافت	۷۳۱۸۲۰۷۵۰۳۷۰۰۰۱		۱۴۰
			عملی
			پروژه
			کارورزی

جدول ۴ - فهرست شایستگی های استاندارد آموزشی / فهرست مراحل کار استاندارد ارزشیابی:

ردیف	عناوین شایستگی / توانایی یا عناوین مراحل کار	میزان ساعت آموزش		
		تئوری	عملی	جمع
۱	ابزار شناسی و به کار گیری ابزار	۵	۹	۱۴
۲	نقشه خوانی	۴	۶	۱۰
۳	آماده سازی اولیه زیره و درب کیف	۲	۱۱	۱۳
۴	بافت انواع کیف کیسه ای	۱۲	۱۶	۲۸
۵	با فت انواع کیف با زیره مستطیل و مربع	۲۸	۲۰	۴۸
۶	با فت انواع کیف با زیره و گرد و نیم گرد	۱۱	۱۰	۲۱
۷	با فت انواع کیف با زیره بیضی	۱۱	۱۵	۲۶
۸	با فت انواع کیف با تکه های مستطیل	۱۴	۱۵	۲۹
۹	با فت انواع کیف با موتیف	۱۳	۲۱	۳۴
۱۰	با فت انواع کیف با الگوی پایه بلند	۱۰	۱۱	۲۱
۱۱	با فت انواع کیف با حلقه (حلقه با فی)	۶	۷	۱۳
۱۲	دوخت زیپ بی بدنه و با فت ته زیپ	۵	۵	۱۰
۱۳	آستردوزی	۴	۳	۷
۱۴	نماسازی	۸	۸	۱۶
۱۵	برندسازی، بسته بندی، بازاریابی و فروش محصولات	۷	۱	۸
۱۶	کارورزی	-		
۱۷	پروژه	-		
جمع کل		۱۴۰	۱۵۷	۲۹۷

جدول ۵- نقشه کار عملی (نسخه آزمونگر و آزمون‌شونده)

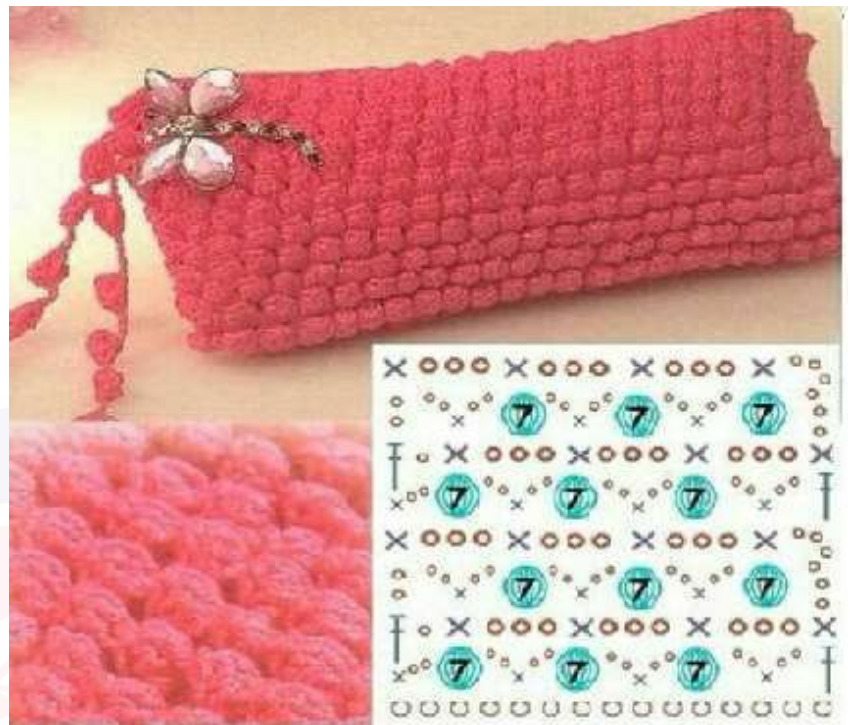

سازمان آموزش فنی و حرفه‌ای کشور



**جدول ۶- توضیحات نقشه عملی: ( نسخه آزمونگر و آزمون شونده )**

آزمون شونده گرامی می بایست طبق نقشه و طرح نمونه، کیف مورد نظر را در سایز متوسط به مدت ۳ ساعت و ۱۰ دقیقه کامل نماید

**جدول ۷- توضیح مختصر فرآیند اجرای پروژه: ( نسخه آزمونگر )**

اهداف پروژه:	
<input type="checkbox"/> فرایندی	<input checked="" type="checkbox"/> تولیدی
در این پروژه:	
(۱)	زمان انجام فرایند حائز اهمیت <input checked="" type="checkbox"/> می باشد. <input type="checkbox"/> نمی باشد.
(۲)	رعایت توالی انجام مراحل فعالیت مهم <input checked="" type="checkbox"/> می باشد. <input type="checkbox"/> نمی باشد.
(۳)	مقدار استفاده از مواد مصرفی دارای اهمیت <input checked="" type="checkbox"/> می باشد. <input type="checkbox"/> نمی باشد.
(۴)	ساخت محصول جز موارد با اهمیت پروژه <input checked="" type="checkbox"/> می باشد. <input type="checkbox"/> نمی باشد.
(۵)	رعایت نکات ایمنی و حفاظتی الزامی <input checked="" type="checkbox"/> می باشد. <input type="checkbox"/> نمی باشد.
(۶)	...

**جدول ۸- نمرات گاهشی ( نسخه آزمونگر )**

مجاز هست		مجاز نیست	
نیم تا یکساعت	تا نیم ساعت	افزودن مواد مصرفی / زمان ، با کسر نمره	زمان اجرای فرایند
..... درصد از کل بارم کم می شود.	.... درصد از کل بارم کم می شود	در صورت عدم رعایت زمان بندی در اجرای مراحل کاری	مقدار مواد مصرفی
..... درصد از کل بارم کم می شود		در صورت عدم رعایت میزان مواد مصرفی	

### جدول ۹ (نسخه آزمونگر)

نکات یا مواردی که در اجرای پروژه توسط آزمونگر رعایت آن

الزامی است:

- ۱) ارزیابی ایمنی و بهداشت در حین اجرای آزمون انجام شود
- ۲) بر کار آزمون شونده و رعایت صرفه جویی در مواد مصرفی، در حین اجرای آزمون نظارت و ارزیابی شود.
- ۳) ارزیابی آزمون شونده جهت مدیریت زمان، در پایان آزمون انجام شود.
- ۴) مرحله به مرحله ی کار آزمون شونده و نتیجه کار نهایی او به دقت ارزیابی شود.

### جدول ۱۰ (نسخه آزمونگر و آزمون شونده)

نکات یا مواردی که در اجرای پروژه توسط آزمون دهنده رعایت آن

الزامی است:

- ۱) تشخیص مدل از روی طرح ارائه شده مهم بوده و نمره دارد
- ۲) ریز مراحل اجرای کار، دارای اهمیت است و نمره دارد، لذا بعد از انجام هر مرحله از کار، نسبت به آگاه ساختن آزمونگر جهت کسب نمره و مجوز گذر به مرحله بعد اقدام نمایید
- ۳) صرفه جویی در مقدار مواد مصرفی مهم بوده و نمره دارد
- ۴) مدیریت زمان و اتمام کار در مدت تعیین شده مهم است
- ۵) توجه کنید که کیفیت کار تمام شده نیز دارای نمره می باشد



**جدول ۱۲ - لیست تجهیزات ( نسخه رئیس حوزه سنجش ، مسؤول آزمون و آزمونگر )**

ردیف	نام تجهیزات	مشخصات فنی	تعداد	واحد سنج	آزمونگر	آزمون شونده	توضیحات
۱	کپسول آتش نشانی	پودر خشک دو کیلویی	۱	دستگاه	*	*	برای هر کارگاه
۲	جعبه کمک های اولیه	با سری کامل تجهیزات	۱	عدد	*	*	برای هر کارگاه
۳	میز ادر ۱ فلزی	استاندارد	۱	عدد		*	برای هر دو نفر
۴	صندلی پشت دار	استاندارد	۱	عدد		*	برای هر نفر
۵	کپسول آتش نشانی	باسری کامل تجهیزات	۱	عدد	*	*	برای هر کارگاه
۶	سیستم تهویه	استاندارد	۱	دستگاه	*	*	برای هر کارگاه
۷	صندلی چرخ دار	استاندارد	۱	عدد	*		برای هر آزمونگر
۸	میز ادر ۱	استاندارد	۱	عدد	*		برای هر آزمونگر
۹							
۱۰							
۱۱							
۱۲							
۱۳							

**جدول ۱۳ - لیست ابزارآلات ( نسخه رئیس حوزه سنجش ، مسؤول آزمون و آزمونگر )**

ردیف	نام ابزارآلات	مشخصات فنی	تعداد	واحد سنج	آزمونگر	آزمون شونده	توضیحات
۱	قلاب سایز ۳	تفلون	۱	عدد		*	برای هر نفر
۲	قیچی کوچک	پارچه بری	۱	عدد		*	برای هر نفر
۳	متر پارچه ای	خیاطی	۱	عدد	*	*	برای هر نفر
۴	سوزن نوک تیز	لحاف دوزی	۱	عدد		*	برای هر نفر

**جدول ۱۴ - لیست مواد مصرفی و قیمت ( نسخه رئیس حوزه سنجش ، مسؤول آزمون و آزمونگر )**

ردیف	نام مواد مصرفی	مشخصات فنی	تعداد	واحد سنج	قیمت واحد به ریال	آزمونگر	آزمون شونده	توضیحات
۱	نخ دو سوزنه	مکرومه	۳۰۰	گرم	۳۰۰۰۰۰		*	برای هر نفر
۲	زیپ دندانه فلزی	۳۰ سانتی	۱	عدد	۱۵۰۰۰		*	برای هر نفر

جدول ۱۵ - چک لیست معیار های نگرشی ( نسخه آزمونگر )

نام و نام خانوادگی آزمون شونده:		کد ملی:		تاریخ آزمون:		ساعت شروع:		ساعت پایان:	
نمره داوطلب	طیف					شایستگی ها	مهارت های توانائی اشتغال	ردیف	
	همیشه	اغلب	معمولا	گاهی	هرگز				
	۱	۰.۷۵	۰.۵	۰.۲۵	۰				
						اعتماد به نفس و خود اتکائی نشان می دهد	اخلاق کاری	۱	
						مسئولیت پذیر است		۲	
						با مباحث کار می کند		۳	
						مسئولیت رفتارهایش را می پذیرد		۴	
						خوبشترن دار است و در یک روش کنترل شده کار می کند		۵	
						در گفتار، عمل و کردار، بلوغ از خود نشان می دهد		۶	
						کارش را خود ارزیابی می کند		۷	
						کار را سازماندهی و زمان را به طور موثر مدیریت می کند	مسئولیت پذیری	۸	
						توانائی تکمیل تکالیف در زمان مقرر را از خود به نمایش می گذارد		۹	
						از دستورات شفاهی، بصری و کتبی پیروی می کند		۱۰	
						از موادمصرفی، ابزارآلات خوب مواظبت می کند	۱۱		
						با تغییرات خواسته های شغلی تطابق پذیری دارد	استدلال و حل مساله	۱۲	
						منطقی است و قضاوت های عینی می سازد		۱۳	
						روش ها و قواعد را می فهمد		۱۴	
						ابتکار نشان می دهد	۱۵		
						سرعت تولید و آهنگ کاری خوب دارد	سلامتی و عادات ایمنی	۱۶	
						نسبت به حفاظت و ایمنی تجهیزات و دستگاه ها اهتمام لازم دارد		۱۷	
						به شیوه مناسب و آراستگی لباس می پوشد		۱۸	
						موقعیت های استرس زا را تشخیص میدهد		۱۹	
						موقعیت های استرس زا را به راحتی مدیریت می کند.	۲۰		
						جمع کل			

ناظر آزمون  
 نام و نام خانوادگی و امضاء:

آزمونگر دوم  
 نام و نام خانوادگی و امضاء:

آزمونگر اول  
 نام و نام خانوادگی و امضاء:

بسمه تعالی

ارزشیابی مهارتی با الگوی سنجش عملکردی

پروژه آزمون عملی

« مابانی »

گروه شغلی : صنایع دستی بافت

عنوان استاندارد : کپو بافی

کد استاندارد : ۷۳۱۷۲۰۷۵۰۰۰۰۰۲۱

سازمان آموزش فنی و حرفه‌ای کشور

کد پروژه : ۱۴۰۱/۷۳۱۷۲۰۷۵۰۰۰۰۰۲۱ /۵۸۵

زمان آزمون : ۳ ساعت ۴۰ دقیقه

تاریخ تدوین پروژه آزمون : ۱۴۰۱/۱۰/۱۰

## جدول ۱

فهرست محتوی پروژه	
ردیف	فهرست محتوی
۱	تهیه کنندگان
۲	مشخصات استاندارد آموزشی
۳	توضیح مختصر در مورد پروژه
۴	نقشه کار عملی
۵	دستورالعمل (فرایند) اجرای پروژه
۶	لیست تجهیزات
۷	لیست ابزارآلات
۸	لیست مواد مصرفی
۹	امتیازبندی
۱۰	چک لیست معیار های نگرشی
۱۱	نتیجه نهایی

سازمان آموزش فنی و حرفه‌ای کشور

جدول ۲ - تهیه کنندگان :

ردیف	نام و نام خانوادگی	تحصیلات	سابقه آموزشی (سال)	سایر اطلاعات
۱	سیده ماندانا سیدطالبی فریدن	آخرین مدرک تحصیلی	سابقه فعالیت مربی دولتی	تلفن ثابت : ۰۶۱۳۲۲۳۰۳۰۷
		کارشناسی		تلفن همراه : ۰۹۱۶۶۰۶۹۰۵۰
		رشته تحصیلی مدیریت بازرگانی	سابقه فعالیت مربی غیر دولتی ۲۵ سال	ایمیل : shamimbaft1381@gmail.com وبسایت www.shamimbaft.ir
				آدرس : اهواز، سی متری، روبروی هتل ایران، مجتمع امیر، طبقه ۲
۲	پروانه احمدی	آخرین مدرک تحصیلی	سابقه فعالیت مربی دولتی	تلفن ثابت :
		فوق دیپلم	۴ سال	تلفن همراه : ۰۹۱۶۰۹۲۸۵۸۱
		رشته تحصیلی	سابقه فعالیت مربی غیر دولتی	ایمیل :
		کامپیوتر	۱۲ سال	آدرس : اهواز، فاز ۴ کورش، شهرک عباسپور، پلاک ۲۱، طبقه همکف واحد ۲
۳		آخرین مدرک تحصیلی	سابقه فعالیت مربی دولتی	تلفن ثابت :
				تلفن همراه :
		رشته تحصیلی	سابقه فعالیت مربی غیر دولتی	ایمیل :
				آدرس :



جدول ۳ - مشخصات استاندارد آموزشی  / استاندارد ارزشیابی :

خوشه: فرهنگ و هنر گروه: صنایع دستی بافت

نام استاندارد	کد استاندارد:	میزان ساعت آموزشی	تئوری	عملی	پروژه	کارورزی
کپو بافی	۷۳۱۷۲۰۷۵۰۰۰۰۰۲۱	۳۰	۱۱۵			

جدول ۴ - فهرست شایستگی های استاندارد آموزشی / فهرست مراحل کار استاندارد ارزشیابی:

ردیف	عناوین شایستگی / توانایی یا عناوین مراحل کار	میزان ساعت آموزش		
		تئوری	عملی	جمع
۱	آماده سازی ابزار و مواد کپوبافی	۴	۵	۹
۲	رنگ کردن برگ درخت خرما	۳	۵	۸
۳	بافت ظروف (مربع، دایره و بیضی)	۱۳	۸۵	۹۸
۴	بافت و اضافه کردن ملحقات	۵	۱۰	۱۵
۵	انجام تزیینات ظروف کپو	۵	۱۰	۱۵
۶	کارورزی	-		
۷	پروژه	-		
	جمع کل	۳۰	۱۱۵	۱۴۵

### جدول ۵- نقشه کار عملی ( نسخه آزمونگر و آزمون شونده )

آزمون شونده عزیز، بر اساس تعداد رج بافته شده در عکس کار را بیافید.



سازمان آموزش فنی و حرفه‌ای کشور

**جدول ۶- توضیحات نقشه عملی: ( نسخه آزمونگر و آزمون شونده )**

آزمون شونده باید بتواند بافت مدل کفی مورد نظر بر اساس دستور انجام دهد و توجه به نوع طرح و کنترل ارتفاع دیواره را انجام دهد. کفی کار ۲۵ سانتی متر است.

**جدول ۷- توضیح مختصر فرآیند اجرای پروژه: ( نسخه آزمونگر )**

اهداف پروژه:

فرایندی

تولیدی

در این پروژه:

- ۱) زمان انجام فرایند حائز اهمیت  می باشد.  نمی باشد.
- ۲) رعایت توالی انجام مراحل فعالیت مهم  می باشد.  نمی باشد.
- ۳) مقدار استفاده از مواد مصرفی دارای اهمیت  می باشد.  نمی باشد.
- ۴) ساخت محصول جز موارد با اهمیت پروژه  می باشد.  نمی باشد.
- ۵) رعایت نکات ایمنی و حفاظتی الزامی  می باشد.  نمی باشد.
- ۶) ...

**جدول ۸- نمرات کاهش ( نسخه آزمونگر )**

مجاز هست		مجاز نیست		افزودن مواد مصرفی / زمان ، با کسر نمره	
نیم تا یکساعت	تا نیم ساعت			در صورت عدم رعایت زمان	زمان اجرای
..... درصد از کل بارم کم می شود.	.... درصد از کل بارم کم می شود			بندی در اجرای مراحل کاری	فرایند
..... درصد از کل بارم کم می شود				در صورت عدم رعایت	مقدار مواد
				میزان مواد مصرفی	مصرفی

### جدول ۹ (نسخه آزمونگر)

نکات یا مواردی که در اجرای پروژه توسط آزمونگر رعایت آن

الزامی است

- ۱) ارزیابی ایمنی و بهداشت در حین اجرای آزمون انجام شود
- ۲) بر کار آزمون شونده و رعایت صرفه جویی در مواد مصرفی، در حین اجرای آزمون نظارت و ارزیابی شود.
- ۳) ارزیابی آزمون شونده جهت مدیریت زمان، در پایان آزمون انجام شود.
- ۴) مرحله به مرحله ی کار آزمون شونده و نتیجه کار نهایی او به دقت ارزیابی شود.

### جدول ۱۰ (نسخه آزمونگر و آزمون شونده)

نکات یا مواردی که در اجرای پروژه توسط آزمون دهنده رعایت آن

الزامی است:

- ۱) تشخیص مدل از روی طرح ارائه شده مهم بوده و نمره دارد
- ۲) ریز مراحل اجرای کار، دارای اهمیت است و نمره دارد، لذا بعد از انجام هر مرحله از کار، نسبت به آگاه ساختن آزمونگر جهت کسب نمره و مجوز گذر به مرحله بعد اقدام نمایید
- ۳) صرفه جویی در مقدار مواد مصرفی مهم بوده و نمره دارد
- ۴) مدیریت زمان و اتمام کار در مدت تعیین شده مهم است
- ۵) توجه کنید که کیفیت کار تمام شده نیز دارای نمره می باشد

**جدول ۱۱ – فرایند اجرای پروژه (نسخه آزمون شونده)**

مقیاس		بارم	مدت انجام کار - دقیقه	ریز فعالیت یا چگونگی روند انجام کار	شماره شایسته گی‌ها	عنوان فعالیت(عناصر شایستگی)	توالی فرایندکاری
کیفی	کمی						
	✓	۴۰	۹۰	بکارگیری صحیح از ابزار و مواد اولیه	۱	توانایی تشخیص و تهیه مواد اولیه کپوبافی	مرحله اول
	✓	۳۰	۹۰	اجرای بافت دیواره با توجه به مدل	۴	توانایی کپو بافی	مرحله دوم
	✓	۱۰	۱۰	پنهان کردن کپو های اضافه	۶	توانایی بافت کپوی گرد و بیضی	مرحله سوم
	✓	۱۰	۱۰	روش صحیح گرد بافی			
	✓	۵	۲۰	دقت و سرعت عمل بازیافت اضافات کار	۹	توانایی پیشگیری از حوادث و رعایت نکات ایمنی و بهداشتی	مرحله چهارم
		۹۵	۲۲۰				

**جدول ۱۲ - لیست تجهیزات ( نسخه رئیس حوزه سنجش ، مسؤل آزمون و آزمونگر )**

ردیف	نام تجهیزات	مشخصات فنی	تعداد	واحد سنجه	آزمونگر	آزمون شونده	توضیحات
۱	سیستم تهویه		۱	دستگاه	✓	✓	برای هر کارگاه
۲	کپسول آتش نشانی	پودر خشک دو کیلویی	۱	دستگاه	✓	✓	برای هر کارگاه
۳	جعبه کمک های اولیه	با سری کامل تجهیزات	۱	سری	✓	✓	برای هر کارگاه
۴	میز ادر ۱	معمولی	۲	عدد	✓	✓	برای هر دو نفر
۵	صندلی پشت دار	معمولی	۱	عدد	✓	✓	برای هر نفر
۶	قیچی	پارچه بری	۱	عدد		✓	متوسط

**جدول ۱۳ - لیست ابزار آلات ( نسخه رئیس حوزه سنجش ، مسؤل آزمون و آزمونگر )**

ردیف	نام ابزار آلات	مشخصات فنی	تعداد	واحد سنجه	آزمونگر	آزمون شونده	توضیحات
۱	متر پارچه ای	خیاطی	۱	عدد	✓	✓	برای هر نفر
۲	قیچی بزرگ	استیل	۱	عدد		✓	برای هر نفر
۳	سوزن جوالدوز	استیل	۱	عدد		✓	برای هر نفر

**جدول ۱۴ - لیست مواد مصرفی و قیمت ( نسخه رئیس حوزه سنجش ، مسؤل آزمون و آزمونگر )**

ردیف	نام مواد مصرفی	مشخصات فنی	تعداد	واحد سنجه	قیمت واحد به ریال	آزمونگر	آزمون شونده	توضیحات
۱	حصیر سفید یا پیش سفید	خشک	۵۰۰	گرم	۹۰۰۰۰۰		✓	برای هر آزمون شونده
۲	کرتک یا پنگاشت	خشک	۵۰۰	گرم	۲۵۰۰۰		✓	برای هر آزمون شونده

سازمان آموزش فنی و حرفه‌ای کشور

جدول ۱۵ - چک لیست معیار های نگرشی ( نسخه آزمونگر )

نام و نام خانوادگی آزمون شونده:		کد ملی:		تاریخ آزمون:		ساعت شروع:		ساعت پایان:	
ردیف	مهارت های توانائی اشتغال	شایستگی ها					نمره داوطلب	طیف	
		هرگز	گاهی	معمولا	اغلب	همیشه			
		۰	۰,۲۵	۰,۵	۰,۷۵	۱			
۱	اخلاق کاری	اعتماد به نفس و خود اتکائی نشان می دهد							
۲		مسئولیت پذیر است							
۳		با مباحث کار می کند							
۴		مسئولیت رفتارهایش را می پذیرد							
۵		خویشتن دار است و در یک روش کنترل شده کار می کند							
۶		در گفتار، عمل و کردار، بلوغ از خود نشان می دهد							
۷		کارش را خود ارزیابی می کند							
۸	مسئولیت پذیری	کار را سازماندهی و زمان را به طور موثر مدیریت می کند							
۹		توانائی تکمیل تکالیف در زمان مقرر را از خود به نمایش می گذارد							
۱۰		از دستورات شفاهی، بصری و کتبی پیروی می کند							
۱۱		از موادمصرفی، ابزار آلات خوب مواظبت می کند							
۱۲	استدلال و حل مساله	با تغییرات خواسته های شغلی تطابق پذیری دارد							
۱۳		منطقی است و قضاوت های عینی می سازد							
۱۴		روش ها و قواعد را می فهمد							
۱۵		ابتکار نشان می دهد							
۱۶	سلامتی و عادات ایمنی	سرعت تولید و آهنگ کاری خوب دارد							
۱۷		نسبت به حفاظت و ایمنی تجهیزات و دستگاه ها اهتمام لازم دارد							
۱۸		به شیوه مناسب و آراستگی لباس می پوشد							
۱۹		موقعیت های استرس زا را تشخیص میدهد							
۲۰		موقعیت های استرس زا را به راحتی مدیریت می کند.							
جمع کل									

ناظر آزمون  
نام و نام خانوادگی و امضاء:

آزمونگر دوم  
نام و نام خانوادگی و امضاء:

آزمونگر اول  
نام و نام خانوادگی و امضاء:

بسمه تعالی

ارزشیابی مهارتی با الگوی سنجش عملکردی

# پروژه آزمون عملی " مابانی "

گروه شغلی : صنایع دستی و بافت

عنوان استاندارد : گلیم بافت

کد استاندارد : ۷۳۱۸۲۰۷۵۰۱۹۰۰۰۱

کد پروژه : ۱۴۰۱/۷۳۱۸۲۰۷۵۰۱۹۰۰۰۱/۵۷۶

زمان آزمون : ۸ ساعت

تاریخ تدوین پروژه آزمون : ۱۴۰۱/۱۰/۱۰



## جدول ۱

فهرست محتوی پروژه	
ردیف	فهرست محتوی
۱	تهیه کنندگان
۲	مشخصات استاندارد آموزشی
۳	توضیح مختصر در مورد پروژه
۴	نقشه کار عملی
۵	دستورالعمل (فرایند) اجرای پروژه
۶	لیست تجهیزات
۷	لیست ابزارآلات
۸	لیست مواد مصرفی
۹	امتیازبندی
۱۰	چک لیست معیار های نگرشی
۱۱	نتیجه نهایی

سازمان آموزش فنی و حرفه ای کشور

جدول ۲ - تهیه کنندگان:

ردیف	نام و نام خانوادگی	تحصیلات	سابقه آموزشی (سال)	سایر اطلاعات
۱	فردوس لطفی خرشکی	آخرین مدرک تحصیلی	سابقه فعالیت مربی دولتی	تلفن ثابت:
		کارشناسی ارشد فرش	۲۴ سال	تلفن همراه: ۰۹۱۱۲۳۰۶۷۴۲
		رشته تحصیلی	سابقه فعالیت مربی غیر دولتی	ایمیل: ferdos.lotfi@gmail.com
				آدرس:
۲	مریم سلطانی	آخرین مدرک تحصیلی	سابقه فعالیت مربی دولتی	تلفن ثابت:
		کارشناسی فرش	۱۸ سال	تلفن همراه: ۰۹۱۲۸۰۳۰۱۳۲
		رشته تحصیلی	سابقه فعالیت مربی غیر دولتی	ایمیل:
		بافت و مرمت فرش		آدرس:
۳	آزاده حسینی	آخرین مدرک تحصیلی	سابقه فعالیت مربی دولتی	تلفن ثابت:
		کارشناس ارشد مرمت اشیاء	۱۶ سال	تلفن همراه: ۰۹۱۲۳۹۵۱۱۴۶
		رشته تحصیلی	سابقه فعالیت مربی غیر دولتی	ایمیل: a.hosseini91@yahoo.com
		کارشناس ارشد مرمت اشیاء		آدرس:
۴	جمیله فتاح پور	آخرین مدرک تحصیلی	سابقه فعالیت مربی دولتی	تلفن ثابت:
		کاردانی فرش دستباف	۱۰ سال	تلفن همراه: ۰۹۱۳۳۳۱۱۴۶۲
		رشته تحصیلی	سابقه فعالیت مربی غیر دولتی	ایمیل:
			۱۵ سال	آدرس:

جدول ۳ - مشخصات استاندارد آموزشی / استاندارد شایستگی:

خوشه: فرهنگ و هنر گروه: صنایع دستی

نام استاندارد	کد استاندارد:	میزان ساعت آموزشی	تئوری
گلیم باف	۷۳۱۸۲۰۷۵۰۱۹۰۰۰۱	۸۱	تئوری
			عملی
			پروژه
			کارورزی

جدول ۴ - فهرست شایستگی های استاندارد آموزشی

ردیف	عناوین شایستگی/توانایی	میزان ساعت آموزش		
		تئوری	عملی	جمع
۱	رعایت ایمنی بهداشت	۵	۱۰	۱۵
۲	تهیه مواد اولیه و آماده سازی دار و ابزار گلیم بافی	۱۰	۱۵	۲۵
۳	آماده سازی دار جهت بافت	۱۱	۲۱	۳۲
۴	طراحی و رنگبندی گلیم	۱۲	۱۴	۲۶
۶	بافت گلیم به شیوه ی پودگذاری	۱۳	۵۷	۷۰
۷	رفع معایب گلیم در حین بافت	۱۰	۵۰	۶۰
۸	انجام عملیات حین بافت و پایان کار	۷	۱۸	۲۵
۹	بسته بندی و بازاریابی و فروش محصولات	۶	۱۴	۲۰
۱۰		۷	۲۰	۲۷
	جمع کل	۸۱	۲۱۹	۳۰۰

سازمان آموزش فنی و حرفه ای لسور

### جدول ۵- نقشه کار عملی (نسخه آزمونگر و آزمون شونده)

آزمون شونده عزیز با توجه به نقشه ارائه شده از شما انتظار در مدت زمان ..... ۸ ساعت ..... به شیوه ی پودرو (پودگذاری) و پود پیچ نسبت به تکمیل پروژه اقدام نمایید.

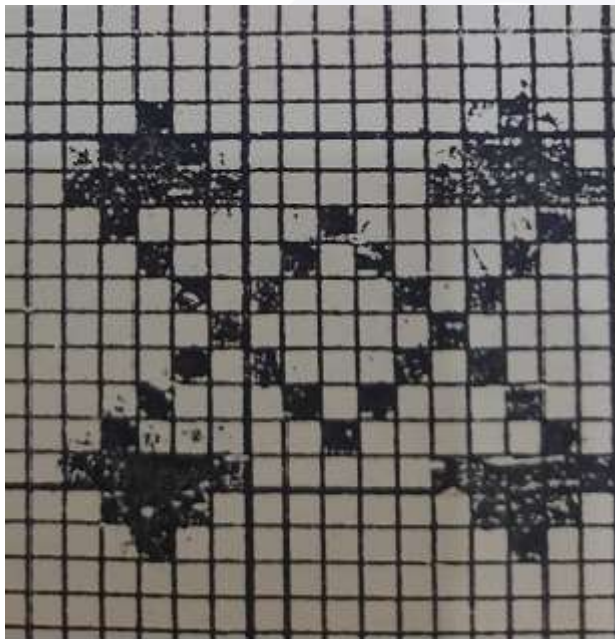

سازمان امورشناسی و حرفه‌ای‌سازی

### جدول ۶- توضیحات نقشه عملی: (نسخه آزمونگر و آزمون شونده)

- آزمون شونده گرمی در اجزای آزمون پروژه عملی توجه داشته باشید، رعایت نکات زیر حائز اهمیت می باشد:
۱. تعیین عرض نقشه و دسته بندی
  ۲. تشخیص نوع طرح و چکه کشی بر اساس طرح مورد نظر
  ۳. بافت گلیمه اول با تزئینات مليله
  ۴. بافت ساده گلیم
  ۵. بررسی طرح مورد نظر و تشخیص طرح مورد نظر (نقشه خوانی با ساختار نقشه)
  ۶. استفاده از تکنیک جفت و تک قلاب
  ۷. اجرای بافت گلیم به شیوه پود پیچ (ورنی)

### جدول ۷- توضیح مختصر فرایند اجرای پروژه: (نسخه آزمونگر)

اهداف پروژه:	
فرایندی	تولیدی
در این پروژه:	
۱) زمان انجام فرایند حائز اهمیت	می باشد <input checked="" type="checkbox"/> / نمی باشد <input type="checkbox"/>
۲) رعایت توالی انجام مراحل فعالیت مهم	می باشد <input checked="" type="checkbox"/> / نمی باشد <input type="checkbox"/>
۳) مقدار استفاده از مواد مصرفی دارای اهمیت	می باشد <input checked="" type="checkbox"/> / نمی باشد <input type="checkbox"/>
۴) ساخت محصول جز موارد با اهمیت پروژه	می باشد <input checked="" type="checkbox"/> / نمی باشد <input type="checkbox"/>
۵) رعایت نکات ایمنی و حفاظتی الزامی	می باشد <input checked="" type="checkbox"/> / نمی باشد <input type="checkbox"/>
۶) ...	

### جدول ۸- نمرات کاهشی (نسخه آزمونگر)

نتیجه		موارد	
نیم تا یکساعت	تا نیم ساعت	در صورت عدم رعایت زمان بندی در اجرای مراحل کاری	زمان اجرای فرایند
۵ درصد از کل بارم کم می شود.	۲ درصد از کل بارم کم می شود		
۵ درصد از کل بارم کم می شود		در صورت عدم رعایت میزان مواد مصرفی	مقدار مواد مصرفی

## جدول ۱۰ (نسخه آزمونگر و آزمون شونده)

## جدول ۹ (نسخه آزمونگر)

نکات یا مواردی که در اجرای پروژه توسط آزمون دهنده رعایت آن الزامی است....	
۱.	رعایت اصول ایمنی در حین کار یا ابزار و تجهیزات و استفاده اصولی از آنها
۲.	رعایت مراحل انجام کار بر اساس دستورالعمل ها و آرایه پایان کار هر مرحله به آزمونگر
۳.	زمان انجام فرایند کار حائز اهمیت می باشد در غیر اینصورت درصدی از یارم کل کم می شود.
۴.	در صورت عدم رعایت میزان مواد مصرفی درصدی از نمره کم می شود.
۵.	رعایت اخلاق حرفه ای
۶.	رعایت حفاظت فردی استفاده از ماسک و روپوش
۷.	مدیریت زمان آزمون

نکات یا مواردی که در اجرای پروژه توسط آزمونگر رعایت آن الزامی است:	
۱.	تکمیل و آماده سازی چیدمان تجهیزات و مواد بر اساس فهرست پیوست ارزشیابی عملی
۲.	رعایت اخلاق حرفه ای
۳.	مدیریت زمان
۴.	ارزشیابی مرحله ای (پایانی) منحصی (فرایند) کار برای فرم های زمان بندی و یارم بندی
۵.	یا نظارت کامل در طی انجام کار نکات ایمنی و حفاظتی کامل رعایت شود
۶.	در صورت بروز حادثه و مساعده ضمن قطع آزمون کمک رسانی لازم انجام شود.

جدول ۱۱ - فرایند اجرای پروژه (نسخه آزمون شونده)

مقیاس	توالی فرایند کاری	عنوان فعالیت(عنصر شایستگی)	شماره شایستگی	ریز فعالیت یا چگونگی روند کار	مدت انجام کار در دقیقه	بارم	مقیاس	
							کمی	کیفی
*	مرحله اول	تهیه مواد اولیه و آماده سازی دار و ابزار گلیم بافی	۲	تشخیص و انتخاب دار مناسب	۳	۹,۵	*	
*				به کارگیری صحیح ابزار گلیم بافی (دغه، قیچی، قلاب، سیخ)	۴			
*				به کارگیری صحیح ابزار سالم	۳			
*				به کارگیری صحیح از وسایل حفاظت فردی	۳			
*				استفاده صحیح از مواد اولیه سالم	۵			
*				به کارگیری صحیح انواع الیاف از نظر جنس	۵			
*				به کارگیری صحیح نخ چله از نظر لا، نمره و جنس	۴			
*				به کارگیری صحیح پود از نظر جنس	۳			
*								
*	مرحله دوم	آماده سازی دار جهت بافت	۳	سیه بندی و تنظیم دار بر اساس نوع دستبافته و طرح	۱۵	۹,۱	*	
*				اجرای صحیح چله کشی (یک طرفه ، دو طرفه)	۳۰			
*				اجرای صحیح انتقال چله بر روی دار (بر اساس مناطق بافت)	۱۰			
*				نصب کوچی بر اساس اجرای چله کشی سبک فارسی باف	۱۰			
*				اجرای صحیح گلیمک ابتدای فرش بر اساس نوع منطقه بافت	۱۵			
*				اجرای صحیح تزیینات (ملیله) بر اساس مناطق بافت	۱۰			
*	مرحله سوم	طراحی و رنگ بندی گلیم (بر اساس منطقه)	۴	محاسبه ابعاد نقشه با توجه به نوع طرح	۱۶	۶	*	
*				طراحی نقشه	۱۷			
*	مرحله سوم	طراحی و رنگ بندی گلیم (بر اساس منطقه)	۴	به کارگیری صحیح رنگبندی طرح و نقشه گلیم	۱۷		*	
*	مرحله چهارم		۴	اجرای صحیح بافت ساده یا دورو	۱۵	۲۶,۷	*	



مقیاس		بارم	مدت انجام کار در دقیقه	ریز فعالیت یا چگونگی روند کار	شماره شایستگی	عنوان فعالیت(عنصر شایستگی)	توالی فرایند کاری
کیفی	کمی						
*		۲۱,۶	۲۵	اجرای صحیح بافت گلیم چاکدار	۵	بافت گلیم به شیوه پود گذاری	مرحله پنجم
*			۱۵	اجرای صحیح بافت گلیم پود خمیده			
*			۲۰	اجرای صحیح بافت گلیم نقش برجسته			
*			۵	به کارگیری صحیح جعبه کمک های اولیه			
*			۲۵	اجرای صحیح بافت گلیم با اشکال هندسی			
*			۳۰	اجرای صحیح بافت گلیم سوزنی			
*		۷,۸	۳۵	اجرای صحیح بافت گلیم شیرکی پیچ	۷	رفع معايب گلیم حین بافت	مرحله هشتم
*			۳۰	اجرای صحیح بافت گلیم ورنی			
*			۲۵	اجرای صحیح بافت گلیم نقش برجسته (سوماک)			
*			۶	جلوگیری از ریش شدن و پارگی چله ها و رفع آن			
*		۶	۶	جلوگیری از سرکجی و رفع آن	۷	انجام عملیات حین بافت و پایان کار	مرحله هشتم
*			۶	جلوگیری از بالا زدگی و پایین زدگی و رفع آن			
*			۶	جلوگیری از نخ نما شدن و رفع آن			
*			۶	جلوگیری از باز شدگی یا جمع شدگی در عرض کار و رفع آن			
*			۱۳	اجرای صحیح جابه جای چله حین بافت			
*		۸	۱۴	اجرای صحیح پایین کشی در اتمام بافت	۸	بسته بندی، بازار یابی و فروش محصولات	مرحله هشتم
*			۱۳	اجرای صحیح قیچی زدن چله ها در پایان کار			
*		۸	۱۰	طراحی نوع بسته بندی بر اساس خلاقیت	۸	بسته بندی، بازار یابی و فروش محصولات	مرحله هشتم
*			۱۰	انتخاب نوع بسته بندی بر اساس بازار هدف			





## جدول ۱۲ - لیست تجهیزات ( نسخه رئیس حوزه سنجش ، مسؤل آزمون و آزمونگر )

ردیف	نام تجهیزات	مشخصات فنی	تعداد	واحد سنجه	آزمونگر	آزمون شونده	توضیحات
۱	دار	فلزی پایه دار	۱	عدد		*	
۲	صندلی ثابت	بدون چرخ	۱	عدد		*	
۳	صندلی چرخ دار	چرمی	۱	عدد	*		
۴	میز	فلزی	۱	عدد	*	*	
۵	کپسول آتش نشانی	۳لیتری	۱	عدد			

## جدول ۱۳ - لیست ابزار آلات ( نسخه رئیس حوزه سنجش ، مسؤل آزمون و آزمونگر )

ردیف	نام ابزار آلات	مشخصات فنی	تعداد	واحد سنجه	آزمونگر	آزمون شونده	توضیحات
۱	دفعه	فلزی	۱	عدد		*	هر نفر
۲	قیچی	فلزی	۱	عدد		*	هر نفر
۳	سیخ بود کشی	فلزی	۱	عدد		*	نفر
۴	متر	پارچه ای	۱	عدد		*	نفر
۵	قلاب	فلزی	۱	عدد		*	نفر

## جدول ۱۴ - لیست مواد مصرفی و قیمت ( نسخه رئیس حوزه سنجش ، مسؤل آزمون و آزمونگر )

ردیف	نام مواد مصرفی	مشخصات فنی	تعداد	واحد سنجه	قیمت واحد به ریال	آزمونگر	آزمون شونده	توضیحات
۱	نخ چله	۱۲ لا یا ۱۵ لا	۱	کلاف	۸۰ هزار تومان		•	
۲	پود ضخیم	۱۲ لا یا ۱۵ لا	۱	کلاف	۵۰ هزار تومان		•	
۳	الیاف پشمی	در رنگ بندی مختلف	چند عدد	توپک	۲۰۰ هزار تومان		•	
۴	خامه مریوس	در رنگ بندی مختلف	چند عدد	توپک	۳۰۰ هزار تومان		•	
۵	کاغذ شطرنجی	۱۶۰ رگ	۱	برگ	۱۰ هزار تومان		•	
۶	مداد	طراحی	۱	عدد	۱۲ هزار تومان		•	
۷	رنگ گواش	در رنگ های مختلف	چند عدد	بسته	۱۰۰ هزار تومان		•	
۸	قلم مو	سر گرد	۱	عدد	۳۰ هزار تومان		•	



## جدول ۱۵ - چک لیست معیار های نگرشی ( نسخه آزمونگر )

نام و نام خانوادگی آزمون شونده:		کد ملی:		تاریخ آزمون:		ساعت شروع:		ساعت پایان:	
ردیف	مهارت های توانائی اشتغال	شایستگی ها	طیف						
			هرگز	گاهی	معمولا	اغلب	همیشه		
			۰	۰,۲۵	۰,۵	۰,۷۵	۱		
۱	اخلاق کاری	اعتماد به نفس و خود اتکائی نشان می دهد							
۲		مسئولیت پذیر است							
۳		با مباحثات کار می کند							
۴		مسئولیت رفتارهایش را می پذیرد							
۵		خویشتن دار است و در یک روش کنترل شده کار می کند							
۶		در گفتار، عمل و کردار، بلوغ از خود نشان می دهد							
۷		کارش را خود ارزیابی می کند							
۸	مسئولیت پذیری	کار را سازماندهی و زمان را به طور موثر مدیریت می کند							
۹		توانائی تکمیل تکالیف در زمان مقرر را از خود به نمایش می گذارد							
۱۰		از دستورات شفاهی، بصری و کتبی پیروی می کند							
۱۱		از موادمصرفی، ابزار آلات خوب مواظبت می کند							
۱۲	استدلال و حل مساله	با تغییرات خواسته های شغلی تطابق پذیری دارد							
۱۳		منطقی است و قضاوت های عینی می سازد							
۱۴		روش ها و قواعد را می فهمد							
۱۵		ابتکار نشان می دهد							
۱۶	سلامتی و عادات ایمنی	سرعت تولید و آهنگ کاری خوب دارد							
۱۷		نسبت به حفاظت و ایمنی تجهیزات و دستگاه ها اهتمام لازم دارد							
۱۸		به شیوه مناسب و آراستگی لباس می پوشد							
۱۹		موقعیت های استرس زا را تشخیص میدهد							
۲۰		موقعیت های استرس زا را به راحتی مدیریت می کند.							
		جمع کل							

ناظر آزمون  
نام و نام خانوادگی و امضاء:

آزمونگر دوم  
نام و نام خانوادگی و امضاء:

آزمونگر اول  
نام و نام خانوادگی و امضاء:

بسمه تعالی

ارزشیابی مهارتی با الگوی سنجش عملکردی

# پروژه آزمون عملی "مامانی"

گروه شغلی : صنایع دستی و بافت

عنوان استاندارد : گلیم بافت

کد استاندارد : ۷۳۱۸۲۰۷۵۰۱۹۰۰۰۱

کد پروژه : ۱۴۰۱/۷۳۱۸۲۰۷۵۰۱۹۰۰۰۱/۵۷۷

زمان آزمون : ۸ ساعت

تاریخ تدوین پروژه آزمون : ۱۴۰۱/۱۰/۱۰

## جدول ۱

فهرست محتوی پروژه	
ردیف	فهرست محتوی
۱	تهیه کنندگان
۲	مشخصات استاندارد آموزشی
۳	توضیح مختصر در مورد پروژه
۴	نقشه کار عملی
۵	دستورالعمل (فرایند) اجرای پروژه
۶	لیست تجهیزات
۷	لیست ابزارآلات
۸	لیست مواد مصرفی
۹	امتیازبندی
۱۰	چک لیست معیار های نگرشی
۱۱	نتیجه نهایی

سازمان آموزش فنی و حرفه ای کشور

جدول ۲ - تهیه کنندگان:

ردیف	نام و نام خانوادگی	تحصیلات	سابقه آموزشی (سال)	سایر اطلاعات
۱	فردوس لطفی خرسکی	آخرین مدرک تحصیلی	سابقه فعالیت مربی دولتی	تلفن ثابت:
		کارشناسی ارشد فرش	۲۴ سال	تلفن همراه: ۰۹۱۱۲۳۰۶۷۴۲
		رشته تحصیلی	سابقه فعالیت مربی غیر دولتی	ایمیل: ferdos.lotfi@gmail.com
				آدرس:
۲	مریم سلطانی	آخرین مدرک تحصیلی	سابقه فعالیت مربی دولتی	تلفن ثابت:
		کارشناسی فرش	۱۸ سال	تلفن همراه: ۰۹۱۲۸۰۳۰۱۳۲
		رشته تحصیلی	سابقه فعالیت مربی غیر دولتی	ایمیل:
		بافت و مرمت فرش		آدرس:
۳	آزاده حسینی	آخرین مدرک تحصیلی	سابقه فعالیت مربی دولتی	تلفن ثابت:
		کارشناس ارشد مرمت اشیاء	۱۶ سال	تلفن همراه: ۰۹۱۲۳۹۵۱۱۴۶
		رشته تحصیلی	سابقه فعالیت مربی غیر دولتی	ایمیل: a.hosseini91@yahoo.com
		کارشناس ارشد مرمت اشیاء		آدرس:
۴	جمیله فتاح پور	آخرین مدرک تحصیلی	سابقه فعالیت مربی دولتی	تلفن ثابت:
		کاردانی فرش دستباف	۱۰ سال	تلفن همراه: ۰۹۱۳۳۳۱۱۴۶۲
		رشته تحصیلی	سابقه فعالیت مربی غیر دولتی	ایمیل:
			۱۵ سال	آدرس:

جدول ۳ - مشخصات استاندارد آموزشی / استاندارد شایستگی:

خوشه: فرهنگ و هنر گروه: صنایع دستی

نام استاندارد	کد استاندارد:	میزان ساعت آموزشی	تئوری
گلیم باف	۷۳۱۸۲۰۷۵۰۱۹۰۰۰۱	۸۱	تئوری
			عملی
			پروژه
			کارورزی

جدول ۴ - فهرست شایستگی های استاندارد آموزشی

ردیف	عناوین شایستگی/توانایی	میزان ساعت آموزش		
		تئوری	عملی	جمع
۱	رعایت ایمنی بهداشت	۵	۱۰	۱۵
۲	تهیه مواد اولیه و آماده سازی دار و ابزار گلیم بافی	۱۰	۱۵	۲۵
۳	آماده سازی دار جهت بافت	۱۱	۲۱	۳۲
۴	طراحی و رنگبندی گلیم	۱۲	۱۴	۲۶
۶	بافت گلیم به شیوه ی پودگذاری	۱۳	۵۷	۷۰
۷	رفع معایب گلیم در حین بافت	۱۰	۵۰	۶۰
۸	انجام عملیات حین بافت و پایان کار	۷	۱۸	۲۵
۹	بسته بندی و بازاریابی و فروش محصولات	۶	۱۴	۲۰
۱۰		۷	۲۰	۲۷
	جمع کل	۸۱	۲۱۹	۳۰۰

سازمان آموزش فنی و حرفه ای لسور

### جدول ۵- نقشه کار عملی (نسخه آزمونگر و آزمون شونده)

آزمون شونده عزیز با توجه به نقشه ارائه شده از شما انتظار در مدت زمان ..... ۸ ساعت ..... به شیوه ی پودرو (پودگذاری) و پود پیچ نسبت به تکمیل پروژه اقدام نمایید.

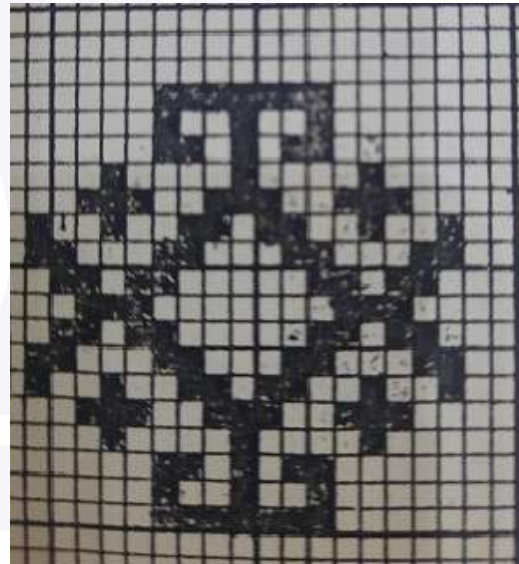

سازمان آموزش فنی و حرفه ای کشور

### جدول ۶- توضیحات نقشه عملی: (نسخه آزمونگر و آزمون شونده)

- آزمون شونده گرمی در اجزای آزمون پروژه عملی توجه داشته باشید، رعایت نکات زیر حائز اهمیت می باشد:
۱. تعیین عرض نقشه و دسته بندی
  ۲. تشخیص نوع طرح و چکه کشی بر اساس طرح مورد نظر
  ۳. بافت گلیمه اول با تزئینات مليله
  ۴. بافت ساده گلیم
  ۵. بررسی طرح مورد نظر و تشخیص طرح مورد نظر (نقشه خوانی با ساختار نقشه)
  ۶. استفاده از تکنیک جفت و تک قلاب
  ۷. اجرای بافت گلیم به شیوه پود پیچ (ورنی)

### جدول ۷- توضیح مختصر فرایند اجرای پروژه: (نسخه آزمونگر)

اهداف پروژه:	
فرایندی	تولیدی
در این پروژه:	
۱) زمان انجام فرایند حائز اهمیت	می باشد <input type="checkbox"/> نمی باشد <input type="checkbox"/>
۲) رعایت توالی انجام مراحل فعالیت مهم	می باشد <input type="checkbox"/> نمی باشد <input type="checkbox"/>
۳) مقدار استفاده از مواد مصرفی دارای اهمیت	می باشد <input type="checkbox"/> نمی باشد <input type="checkbox"/>
۴) ساخت محصول جز موارد با اهمیت پروژه	می باشد <input type="checkbox"/> نمی باشد <input type="checkbox"/>
۵) رعایت نکات ایمنی و حفاظتی الزامی	می باشد <input type="checkbox"/> نمی باشد <input type="checkbox"/>
۶) ...	

### جدول ۸- نمرات کاهشی (نسخه آزمونگر)

نتیجه		موارد	
نیم تا یکساعت	تا نیم ساعت	در صورت عدم رعایت زمان بندی در اجرای مراحل کاری	زمان اجرای فرایند
۵ درصد از کل بارم کم می شود.	۲ درصد از کل بارم کم می شود		
۵ درصد از کل بارم کم می شود		در صورت عدم رعایت میزان مواد مصرفی	مقدار مواد مصرفی



## جدول ۱۰ (نسخه آزمونگر و آزمون شونده)

## جدول ۹ (نسخه آزمونگر)

نکات یا مواردی که در اجرای پروژه توسط آزمون دهنده رعایت آن الزامی است....	
۱.	رعایت اصول ایمنی در حین کار یا ابزار و تجهیزات و استفاده اصولی از آنها
۲.	رعایت مراحل انجام کار بر اساس دستورالعمل ها و آرایه پایان کار هر مرحله به آزمونگر
۳.	زمان انجام فرایند کار حائز اهمیت می باشد در غیر اینصورت درصدی از یارم کل کم می شود.
۴.	در صورت عدم رعایت میزان مواد مصرفی درصدی از نمره کم می شود.
۵.	رعایت اخلاق حرفه ای
۶.	رعایت حفاظت فردی استفاده از ماسک و روپوش
۷.	مدیریت زمان آزمون

نکات یا مواردی که در اجرای پروژه توسط آزمونگر رعایت آن الزامی است:	
۱.	تکمیل و آماده سازی چیدمان تجهیزات و مواد بر اساس فهرست پیوسته ارزشیابی عملی
۲.	رعایت اخلاق حرفه ای
۳.	مدیریت زمان
۴.	ارزشیابی مرحله ای (پایانی) محصول (فرایند) کار برای فرم های زمان بندی و یارم بندی
۵.	یا نظارت کامل در طی انجام کار نکات ایمنی و حفاظتی کاملا رعایت شود.
۶.	در صورت بروز حادثه و سانحه ضمن قطع آزمون کمک رسانی لازم انجام شود.

سازمان آموزش فنی و حرفه ای کشور

جدول ۱۱ - فرایند اجرای پروژه (نسخه آزمون شونده)

مقیاس	توالی فرایند کاری	عنوان فعالیت(عنصر شایستگی)	شماره شایستگی	ریز فعالیت یا چگونگی روند کار	مدت انجام کار در دقیقه	بارم	مقیاس	
							کیفی	کمی
*	مرحله اول	تهیه مواد اولیه و آماده سازی دار و ابزار گلیم بافی	۲	تشخیص و انتخاب دار مناسب	۳	۹,۵	*	
*				به کارگیری صحیح ابزار گلیم بافی (دغه، قیچی، قلاب، سیخ)	۴		*	
*				به کارگیری صحیح ابزار سالم	۳		*	
*				به کارگیری صحیح از وسایل حفاظت فردی	۳		*	
*				استفاده صحیح از مواد اولیه سالم	۵		*	
*				به کارگیری صحیح انواع الیاف از نظر جنس	۵		*	
*				به کارگیری صحیح نخ چله از نظر لا، نمره و جنس	۴		*	
*				به کارگیری صحیح پود از نظر جنس	۳		*	
*							*	
*				مرحله دوم	آماده سازی دار جهت بافت		۳	سیه بندی و تنظیم دار بر اساس نوع دستبافته و طرح
*	اجرای صحیح چله کشی (یک طرفه ، دو طرفه)	۳۰	*					
*	اجرای صحیح انتقال چله بر روی دار (بر اساس مناطق بافت)	۱۰	*					
*	نصب کوجی بر اساس اجرای چله کشی سبک فارسی باف	۱۰	*					
*	اجرای صحیح گلیمک ابتدای فرش بر اساس نوع منطقه بافت	۱۵	*					
*	اجرای صحیح تزیینات (ملیله) بر اساس مناطق بافت	۱۰	*					
*	مرحله سوم	طراحی و رنگ بندی گلیم (بر اساس منطقه)	۴	محاسبه ابعاد نقشه با توجه به نوع طرح	۱۶	۶	*	
*				طراحی نقشه	۱۷		*	
*	مرحله سوم	طراحی و رنگ بندی گلیم (بر اساس منطقه)	۴	به کارگیری صحیح رنگبندی طرح و نقشه گلیم	۱۷		*	
*	مرحله چهارم		۴	اجرای صحیح بافت ساده یا دورو	۱۵	۲۶,۷	*	



مقیاس		بارم	مدت انجام کار در دقیقه	ریز فعالیت یا چگونگی روند کار	شماره شایستگی	عنوان فعالیت(عنصر شایستگی)	توالی فرایند کاری
کیفی	کمی						
*		۲۱,۶	۲۵	اجرای صحیح بافت گلیم چاکدار	۵	بافت گلیم به شیوه پود گذاری	مرحله پنجم
*			۱۵	اجرای صحیح بافت گلیم پود خمیده			
*			۲۰	اجرای صحیح بافت گلیم نقش برجسته			
*			۵	به کارگیری صحیح جعبه کمک های اولیه			
*			۲۵	اجرای صحیح بافت گلیم با اشکال هندسی			
*			۳۰	اجرای صحیح بافت گلیم سوزنی			
*		۷,۸	۳۵	اجرای صحیح بافت گلیم شیرکی پیچ	۷	رفع معايب گلیم حین بافت	مرحله هشتم
*			۳۰	اجرای صحیح بافت گلیم ورنی			
*			۲۵	اجرای صحیح بافت گلیم نقش برجسته (سوماک)			
*			۶	جلوگیری از ریش شدن و پارگی چله ها و رفع آن			
*		۶	۶	جلوگیری از سرکجی و رفع آن	۷	انجام عملیات حین بافت و پایان کار	مرحله هشتم
*			۶	جلوگیری از بالا زدگی و پایین زدگی و رفع آن			
*			۶	جلوگیری از نخ نما شدن و رفع آن			
*			۶	جلوگیری از باز شدگی یا جمع شدگی در عرض کار و رفع آن			
*			۱۳	اجرای صحیح جابه جای چله حین بافت			
*		۸	۱۴	اجرای صحیح پایین کشی در اتمام بافت	۸	بسته بندی، بازار یابی و فروش محصولات	مرحله هشتم
*			۱۳	اجرای صحیح قیچی زدن چله ها در پایان کار			
*		۸	۱۰	طراحی نوع بسته بندی بر اساس خلاقیت	۸	بسته بندی، بازار یابی و فروش محصولات	مرحله هشتم
*			۱۰	انتخاب نوع بسته بندی بر اساس بازار هدف			

**جدول ۱۲ - لیست تجهیزات ( نسخه رئیس حوزه سنجش ، مسؤل آزمون و آزمونگر )**

ردیف	نام تجهیزات	مشخصات فنی	تعداد	واحد سنجه	آزمونگر	آزمون شونده	توضیحات
۱	دار	فلزی پایه دار	۱	عدد		*	
۲	صندلی ثابت	بدون چرخ	۱	عدد		*	
۳	صندلی چرخ دار	چرمی	۱	عدد	*		
۴	میز	فلزی	۱	عدد	*	*	
۵	کپسول آتش نشانی	۳لیتری	۱	عدد			

**جدول ۱۳ - لیست ابزار آلات ( نسخه رئیس حوزه سنجش ، مسؤل آزمون و آزمونگر )**

ردیف	نام ابزار آلات	مشخصات فنی	تعداد	واحد سنجه	آزمونگر	آزمون شونده	توضیحات
۱	دفعه	فلزی	۱	عدد		*	هر نفر
۲	قیچی	فلزی	۱	عدد		*	هر نفر
۳	سیخ بود کشی	فلزی	۱	عدد		*	نفر
۴	متر	پارچه ای	۱	عدد		*	نفر
۵	قلاب	فلزی	۱	عدد		*	نفر

**جدول ۱۴ - لیست مواد مصرفی و قیمت ( نسخه رئیس حوزه سنجش ، مسؤل آزمون و آزمونگر )**

ردیف	نام مواد مصرفی	مشخصات فنی	تعداد	واحد سنجه	قیمت واحد به ریال	آزمونگر	آزمون شونده	توضیحات
۱	نخ چله	۱۲ لا یا ۱۵ لا	۱	کلاف	۸۰ هزار تومان		•	
۲	پود ضخیم	۱۲ لا یا ۱۵ لا	۱	کلاف	۵۰ هزار تومان		•	
۳	الیاف پشمی	در رنگ بندی مختلف	چند عدد	توپک	۲۰۰ هزار تومان		•	
۴	خامه مریوس	در رنگ بندی مختلف	چند عدد	توپک	۳۰۰ هزار تومان		•	
۵	کاغذ شطرنجی	۱۶۰ رگ	۱	برگ	۱۰ هزار تومان		•	
۶	مداد	طراحی	۱	عدد	۱۲ هزار تومان		•	
۷	رنگ گواش	در رنگ های مختلف	چند عدد	بسته	۱۰۰ هزار تومان		•	
۸	قلم مو	سر گرد	۱	عدد	۳۰ هزار تومان		•	



## جدول ۱۵ - چک لیست معیار های نگرشی ( نسخه آزمونگر )

نام و نام خانوادگی آزمون شونده:		کد ملی:		تاریخ آزمون:		ساعت شروع:		ساعت پایان:			
ردیف	مهارت های توانائی اشتغال	شایستگی ها					نمره داوطلب	طیف			
		هرگز	گاهی	معمولا	اغلب	همیشه					
		۰	۰,۲۵	۰,۵	۰,۷۵	۱					
۱	اخلاق کاری	اعتماد به نفس و خود اتکائی نشان می دهد									
۲		مسئولیت پذیر است									
۳		با مباحث کار می کند									
۴		مسئولیت رفتارهایش را می پذیرد									
۵		خوابیدن دار است و در یک روش کنترل شده کار می کند									
۶		در گفتار، عمل و کردار، بلوغ از خود نشان می دهد									
۷		کارش را خود ارزیابی می کند									
۸	مسئولیت پذیری	کار را سازماندهی و زمان را به طور موثر مدیریت می کند									
۹		توانائی تکمیل تکالیف در زمان مقرر را از خود به نمایش می گذارد									
۱۰		از دستورات شفاهی، بصری و کتبی پیروی می کند									
۱۱		از مواد مصرفی، ابزار آلات خوب مواظبت می کند									
۱۲	استدلال و حل مساله	با تغییرات خواسته های شغلی تطابق پذیری دارد									
۱۳		منطقی است و قضاوت های عینی می سازد									
۱۴		روش ها و قواعد را می فهمد									
۱۵		ابتکار نشان می دهد									
۱۶	سلامتی و عادات ایمنی	سرعت تولید و آهنگ کاری خوب دارد									
۱۷		نسبت به حفاظت و ایمنی تجهیزات و دستگاه ها اهتمام لازم دارد									
۱۸		به شیوه مناسب و آراستگی لباس می پوشد									
۱۹		موقعیت های استرس زا را تشخیص میدهد									
۲۰	موقعیت های استرس زا را به راحتی مدیریت می کند.										
جمع کل											

ناظر آزمون  
نام و نام خانوادگی و امضاء:

آزمونگر دوم  
نام و نام خانوادگی و امضاء:

آزمونگر اول  
نام و نام خانوادگی و امضاء:

بسمه تعالی

ارزشیابی مهارتی با الگوی سنجش عملکردی

# پروژه آزمون عملی « یابانی »

گروه شغلی : صنایع دستی بافت

عنوان استاندارد : بافنده شبه قالی (فرشینه)

کد استاندارد : ۷۳۱۸۲۰۷۵۰۳۱۰۰۰۱

کد پروژه : ۱۴۰۱/۷۳۱۸۲۰۷۵۰۳۱۰۰۰۱/۵۵۵

زمان آزمون : ۴ ساعت تمام

تاریخ تدوین پروژه آزمون : ۱۴۰۱/۱۰/۱۰

## جدول ۱

فهرست محتوی پروژه	
ردیف	فهرست محتوی
۱	تهیه کنندگان
۲	مشخصات استاندارد آموزشی
۳	توضیح مختصر در مورد پروژه
۴	نقشه کار عملی
۵	دستورالعمل (فرایند) اجرای پروژه
۶	لیست تجهیزات
۷	لیست ابزارآلات
۸	لیست مواد مصرفی
۹	امتیازبندی
۱۰	چک لیست معیار های نگرشی
۱۱	نتیجه نهایی

سازمان آموزش فنی و حرفه‌ای کشور

جدول ۲ - تهیه کنندگان:

ردیف	نام و نام خانوادگی	تحصیلات	سابقه آموزشی (سال)	سایر اطلاعات
۱	راحله پاشایی دریانی	آخرین مدرک تحصیلی	سابقه فعالیت مربی دولتی	تلفن ثابت: ۰۲۱۶۶۵۱۳۲۶۵
		لیسانس	۳۰ سال	تلفن همراه: ۰۹۱۲۵۴۸۴۳۹۴
		رشته تحصیلی	سابقه فعالیت مربی غیر دولتی	ایمیل:
۲	ناهید فرخ منش	مدیریت تبلیغات بازرگانی	۳۰ سال	آدرس: تهران خیابان ستارخان کوچه شهید میکاییلی پ ۶۷
		آخرین مدرک تحصیلی	سابقه فعالیت مربی دولتی	تلفن ثابت: -
		کارشناسی ارشد	۳۰	تلفن همراه: ۰۹۱۹۷۳۸۲۳۲۰
۳	سیده ماندانا سیدطالبی فریدن	رشته تحصیلی	سابقه فعالیت مربی غیر دولتی	ایمیل:
		لیسانس	۲۵ سال	تلفن همراه: ۰۹۱۶۶۰۶۹۰۵۰
		آخرین مدرک تحصیلی	سابقه فعالیت مربی دولتی	تلفن ثابت: ۰۶۱۳۳۳۳۳۳۳۳
۴	معصومه ناموری	مدیریت بازرگانی	سابقه فعالیت مربی غیر دولتی	ایمیل: shamimbaft81@gmail.com وب: www.shamimbaft.ir:سایت
		آخرین مدرک تحصیلی	سابقه فعالیت مربی دولتی	تلفن ثابت:
		دیپلم	۲۵ سال	تلفن همراه: ۰۹۱۲۴۷۷۳۷۴۶
		رشته تحصیلی	سابقه فعالیت مربی غیر دولتی	ایمیل:
		علوم انسانی	۱۵ سال	آدرس: تهران، تهرانسرخیابان ۱۷ غربی ب پلاک ۲۱ واحد ۵



جدول ۳ - مشخصات استاندارد آموزشی ■ / استاندارد ارزشیابی □ :

خوشه: فرهنگ و هنر گروه: صنایع دستی بافت

تئوری	عملی	پروژه	کارورزی	میزان ساعت آموزشی	کد استاندارد:	نام استاندارد
۱۳۸	۲۹	-	-		۷۳۱۸۲۰۷۵۰۳۱۰۰۰۱	بافنده شبه قالی (فرشینه)

جدول ۴ - فهرست شایستگی های استاندارد آموزشی / فهرست مراحل کار استاندارد ارزشیابی :

ردیف	عناوین شایستگی / توانایی یا عناوین مراحل کار	میزان ساعت آموزش		
		تئوری	عملی	جمع
۱	بکار گیری فنون مقدماتی دوخت	۶	۲	۸
۲	تشخیص طرح نقوش شبه قالی و انتقال آن به زمینه	۴	۸	۱۲
۳	بافت شبه قالی	۵	۲۵	۳۰
۴	بافت و گره زدن ریون و کانوا	۴	۲۳	۲۷
۵	تهیه یک قطعه شبه قالی (پروژه نهایی)	۲	۳۵	۳۷
۶	شستشو و صاف کردن و نگهداری از دوخت ها	۴	۱۰	۱۴
۷	بسته بندی بازاریابی و فروش محصولات	۴	۶	۱۰
۸				
۹				
۱۰				
۱۱	کارورزی	-		
۱۲	پروژه	-		
	جمع کل	۲۹	۱۰۹	۱۳۸

### جدول ۵- نقشه کار عملی (نسخه آزمونگر و آزمون شونده)

آزمون شونده محترم

با توجه به نقشه و طرح مورد نظر در مدت زمان تعیین شد ۴ ساعت پروژه را تکمیل نموده و ارایه نمایید.

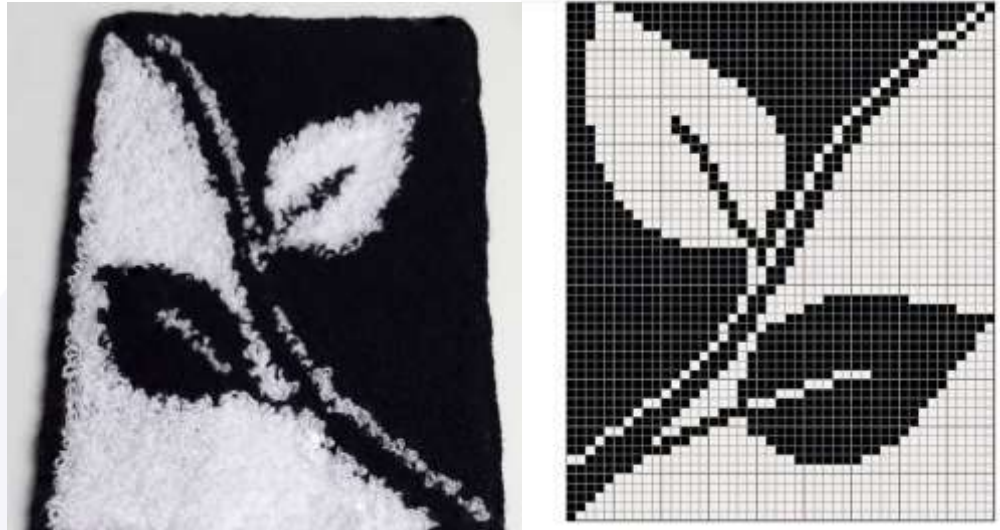

### جدول ۶- توضیحات نقشه عملی: (نسخه آزمونگر و آزمون شونده)

آزمون شونده محترم

می بایست طبق اصول اصلی استاندارد طرح و نقشه های مختلف را توضیح دهد.  
آزمون شونده می تواند از رنگ های مختلف برای بافت طرح اعلام شده استفاده نماید.

جدول ۷ - توضیح مختصر فرآیند اجرای پروژه: (نسخه آزمونگر)

اهداف پروژه:	
فرایندی <input type="checkbox"/>	تولیدی <input checked="" type="checkbox"/>
در این پروژه:	
(۱)	زمان انجام فرایند حائز اهمیت <input checked="" type="checkbox"/> می‌باشد. <input type="checkbox"/> نمی‌باشد.
(۲)	رعایت توالی انجام مراحل فعالیت مهم <input checked="" type="checkbox"/> می‌باشد. <input type="checkbox"/> نمی‌باشد.
(۳)	مقدار استفاده از مواد مصرفی دارای اهمیت <input checked="" type="checkbox"/> می‌باشد. <input type="checkbox"/> نمی‌باشد.
(۴)	رعایت نکات ایمنی و حفاظتی الزامی <input checked="" type="checkbox"/> می‌باشد. <input type="checkbox"/> نمی‌باشد.
(۵)	...

جدول ۸ - نمرات گاهشی (نسخه آزمونگر)

مجاز هست		مجاز نیست	افزودن مواد مصرفی / زمان ، با کسر نمره	
نیم تا یکساعت	تا نیم ساعت	*	در صورت عدم رعایت زمان	زمان اجرای فرایند
..... درصد از کل بارم کم می شود.	.... درصد از کل بارم کم می شود		بندی در اجرای مراحل کاری	
..... درصد از کل بارم کم می شود		*	در صورت عدم رعایت میزان مواد مصرفی	مقدار مواد مصرفی

سازمان آموزش فنی و حرفه‌ای کشور

**جدول ۹ (نسخه آزمونگر)**

نکات یا مواردی که در اجرای پروژه توسط آزمونگر رعایت آن الزامی است:

- ۱- رعایت اخلاق حرفه ای حین اجرای آزمون
- ۲- نکات تخصصی مربوط به اجرای بافت کت و کلاه
- ۳- بررسی ابزار و مواد مصرفی همراه آزمون شونده و نمره دهی به آن
- ۴- رعایت اصول بافت و نمره دهی به آن
- ۵- نظارت کامل بر فرایند انجام کار
- ۶- هشدار به آزمون شونده جهت عدم استفاده از تلفن همراه
- ۷- عدم خروج از کارگاه در حین زمان ارزشیابی

**جدول ۱۰ (نسخه آزمونگر و آزمون شونده)**

نکات یا مواردی که در اجرای پروژه توسط آزمون دهنده رعایت آن الزامی است:

- ۱- همراه داشتن ابزار مورد نیاز طبق استاندارد آزمون
- ۲- هشدار جهت رعایت اخلاق حرفه ای حین اجرای آزمون
- ۳- توجه لازم به دستورات آزمونگران
- ۴- هشدار عدم استفاده از تلفن همراه
- ۵- هشدار جهت رعایت زمان بندی آزمون

**جدول ۱۱ - فرایند اجرای پروژه (نسخه آزمون شونده)**

مقیاس	بارم	مدت انجام کار-دقیقه	ریز فعالیت یا چگونگی روند انجام کار	شماره شایستگی‌ها	عنوان فعالیت(عنصر شایستگی)	توالی فرایندکاری
		۵	انتخاب نوع گونی مورد نظر	۲۰۱	انتخاب نخ بر اساس طرح	مرحله اول
		۴۵	طراحی نقوش روی کاغذ به ابعاد ۲۰ در ۳۰ انجام شود			
		۲۰	کادر کشی حدود دو سانتی متر انجام شود			
		۵۰	انتقال طرح و پیاده کردن نقوش مورد نظر روی زمینه	۵۴ و ۲	کشیدن طرح مورد نظر	مرحله دوم
		۱۰	تفکیک رنگها			
		۵	گره زدن			
		۵۰	دور دوزی و ریشه زدن			
		۴۰	سوزن کردن نخ و وانجام بافتها	۵۳	تهیه یک قطعه شبه قالی (پروژه نهایی)	مرحله سوم
		۱۵	استفاده از بافت مسطح در کار			

سازمان آموزش فنی و حرفه‌ای کشور

**جدول ۱۲ - لیست تجهیزات ( نسخه رئیس حوزه سنجش ، مسؤل آزمون و آزمونگر )**

ردیف	نام تجهیزات	مشخصات فنی	تعداد	واحد سنجه	آزمونگر	آزمون شونده	توضیحات
۱	میز کار	۲ در ۱	۱	عدد			فلزی
۲	صندلی	فلزی	۱	عدد			پشت دار
۳	میز نور	۵۰ در ۷۰	۱	عدد			کوچک
۴	کپسول آتش نشانی	استاندارد	۱	عدد			دو کیلویی
۵							
۶							

**جدول ۱۳ - لیست ابزارآلات ( نسخه رئیس حوزه سنجش ، مسؤل آزمون و آزمونگر )**

ردیف	نام ابزارآلات	مشخصات فنی	تعداد	واحد سنجه	آزمونگر	آزمون شونده	توضیحات
۱	سوزن مخصوص	فرشینه بافی	۱	عدد			فلزی
۲	خط کش	۳۰ سانتی	۱	عدد			لاکی
۳	قیچی	استیل	۱	عدد			متوسط
۴	گونی	ضخامت متوسط	۱	عدد			متوسط
۵							

**جدول ۱۴ - لیست مواد مصرفی و قیمت ( نسخه رئیس حوزه سنجش ، مسؤل آزمون و آزمونگر )**

ردیف	نام مواد مصرفی	مشخصات فنی	تعداد	واحد سنجه	قیمت واحد به ریال	آزمونگر	آزمون شونده	توضیحات
۱	گونی	از جنس گونی برنج یا شکر	یک	عدد	۳۰۰۰۰			ضخامت متوسط
۲	کانوا	بهاران	۴	کلاف	۱۰۰۰۰			۵۰ گرمی
۳								
۴	مداد	مشکی	۱	عدد	۴۰۰۰۰			معمولی
۵	چسب	اهن	۱	قوطی	۳۵۰۰۰			ربع کیلویی



جدول ۱۵ - چک لیست معیار های نگرشی ( نسخه آزمونگر )

نام و نام خانوادگی آزمون شونده:		کد ملی:		تاریخ آزمون:		ساعت شروع:		ساعت پایان:		
ردیف	مهارت های توانائی اشتغال	شایستگی ها					نمره داوطلب	طیف		
		هرگز	گاهی	معمولا	اغلب	همیشه				
		۰	۰,۲۵	۰,۵	۰,۷۵	۱				
۱	اخلاق کاری	اعتماد به نفس و خود اتکائی نشان می دهد								
۲		مسئولیت پذیر است								
۳		با مباحث کار می کند								
۴		مسئولیت رفتارهایش را می پذیرد								
۵		خویشترن دار است و در یک روش کنترل شده کار می کند								
۶		در گفتار، عمل و کردار، بلوغ از خود نشان می دهد								
۷		کارش را خود ارزیابی می کند								
۸	مسئولیت پذیری	کار را سازماندهی و زمان را به طور موثر مدیریت می کند								
۹		توانائی تکمیل تکالیف در زمان مقرر را از خود به نمایش می گذارد								
۱۰		از دستورات شفاهی، بصری و کتبی پیروی می کند								
۱۱		از مواد مصرفی، ابزارآلات خوب مواظبت می کند								
۱۲	استدلال و حل مساله	با تغییرات خواسته های شغلی تطابق پذیری دارد								
۱۳		منطقی است و قضاوت های عینی می سازد								
۱۴		روش ها و قواعد را می فهمد								
۱۵		ابتکار نشان می دهد								
۱۶		سرعت تولید و آهنگ کاری خوب دارد								
۱۷	سلامتی و عادات ایمنی	نسبت به حفاظت و ایمنی تجهیزات و دستگاه ها اهتمام لازم دارد								
۱۸		به شیوه مناسب و آراستگی لباس می پوشد								
۱۹		موقعیت های استرس زا را تشخیص میدهد								
۲۰		موقعیت های استرس زا را به راحتی مدیریت می کند.								
جمع کل										

ناظر آزمون  
نام و نام خانوادگی و امضاء:

آزمونگر دوم  
نام و نام خانوادگی و امضاء:

آزمونگر اول  
نام و نام خانوادگی و امضاء:

بسمه تعالی

ارزشیابی مهارتی با الگوی سنجش عملکردی

# پروژه آزمون عملی « مایانی »

گروه شغلی : صنایع دستی بافت

عنوان استاندارد : قلاب باف پوشاک

کد استاندارد : ۷۳۱۸۲۰۷۵۰۳۵۰۰۰۱

کد پروژه : ۵۵۷ / ۷۳۱۸۲۰۷۵۰۳۵۰۰۰۱ / ۱۴۰۱/

زمان آزمون : ۳۲۵ دقیقه

تاریخ تدوین پروژه آزمون : ۱۴۰۱/۱۰/۱۰





عنوان استاندارد: قلاب باف پوشاک

کد استاندارد: ۷۳۱۸۲۰۷۵۰۳۵۰۰۰۱

کد پروژه: ۱۴۰۱/ ۷۳۱۸۲۰۷۵۰۳۵۰۰۰۱ / ۵۵۷



جمهوری اسلامی ایران  
وزارت تعاون، کار و رفاه اجتماعی

### جدول ۱

فهرست محتوی پروژه	
ردیف	فهرست محتوی
۱	تهیه کنندگان
۲	مشخصات استاندارد آموزشی
۳	توضیح مختصر در مورد پروژه
۴	نقشه کار عملی
۵	دستورالعمل (فرایند) اجرای پروژه
۶	لیست تجهیزات
۷	لیست ابزارآلات
۸	لیست مواد مصرفی
۹	امتیازبندی
۱۰	چک لیست معیار های نگرشی
۱۱	نتیجه نهایی

سازمان آموزش فنی و حرفه‌ای کشور



عنوان استاندارد: کلاب باف پوشاک

کد استاندارد: ۷۳۱۸۲۰۷۵۰۳۵۰۰۰۱

کد پروژه: ۱۴۰۱ / ۷۳۱۸۲۰۷۵۰۳۵۰۰۰۱ / ۵۵۷



جدول ۲ - تهیه کنندگان:

ردیف	نام و نام خانوادگی	تحصیلات	سابقه آموزشی (سال)	سایر اطلاعات
۱	راحله پاشایی دریانی	آخرین مدرک تحصیلی	سابقه فعالیت مربی دولتی	تلفن ثابت: ۰۲۱۶۶۵۱۳۲۶۵
		لیسانس	۳۰ سال	تلفن همراه: ۰۹۱۲۵۴۸۴۳۹۴
		رشته تحصیلی	سابقه فعالیت مربی غیر دولتی	ایمیل:
۲	ناهید فرخ منش	مدیریت تبلیغات بازرگانی	۳۰ سال	آدرس: تهران خیابان ستارخان کوچه شهید میکاییلی پ ۶۷
		آخرین مدرک تحصیلی	سابقه فعالیت مربی دولتی	تلفن ثابت: -
		کارشناسی ارشد	۳۰	تلفن همراه: ۰۹۱۹۷۳۸۲۳۲۰
۳	سیده ماندانا سیدطالبی فریدن	رشته تحصیلی	سابقه فعالیت مربی غیر دولتی	ایمیل:
		لیسانس	۲۵ سال	تلفن همراه:
		مدیریت بازرگانی	سابقه فعالیت مربی غیر دولتی	ایمیل:
۴	معصومه ناموری	آخرین مدرک تحصیلی	سابقه فعالیت مربی دولتی	تلفن ثابت: ۰۶۱۳۲۲۳۰۳۰۷
		دیپلم	۲۵ سال	تلفن همراه: ۰۹۱۲۴۷۷۳۷۴۶
		رشته تحصیلی	سابقه فعالیت مربی غیر دولتی	ایمیل:
		علوم انسانی	۱۵ سال	آدرس: تهران، تهرانسر خیابان ۱۷ غربی ب پلاک ۲۱ واحد ۵



عنوان استاندارد: قلاب باف پوشاک

کد استاندارد: ۷۳۱۸۲۰۷۵۰۳۵۰۰۰۱

کد پروژه: ۵۵۷ / ۷۳۱۸۲۰۷۵۰۳۵۰۰۰۱ / ۱۴۰۱



جدول ۳ - مشخصات استاندارد آموزشی / استاندارد ارزشیابی □ :

گروه: صنایع دستی (بافت)

خوشه: فرهنگ و هنر

تئوری	عملی	میزان ساعت آموزشی	کد استاندارد:	نام استاندارد
۵۶	۱۶۱		۷۳۱۸۲۰۷۵۰۳۵۰۰۰۱	قلاب باف پوشاک
-	پروژه			
-	کارورزی			

جدول ۴ - فهرست شایستگی های استاندارد آموزشی / فهرست مراحل کار استاندارد ارزشیابی :

ردیف	عناوین شایستگی/ توانایی یا عناوین مراحل کار	میزان ساعت آموزش		
		تئوری	عملی	جمع
۱	انتخاب و بکارگیری انواع نخ	۳	۴	۷
۲	ابزارشناسی و بکارگیری ابزار کار مناسب	۳	۲	۵
۳	نقشه خوانی	۱۰	۵	۱۵
۴	انجام بافتهای اولیه	۵	۱۵	۲۰
۵	بافت انواع کلاه شال و دستکش	۵	۲۰	۲۵
۶	بافت انواع کفش جوراب و پاپوش	۵	۲۰	۲۵
۷	بافت انواع سارافون و دامن	۵	۲۰	۲۵
۸	بافت انواع لباس	۵	۳۰	۳۵
۹	بافت انواع شنل پانچو و نیم تنه و ایشارپ	۵	۳۰	۳۵
۱۰	شستشو و نگهداری از پوشاک قلاب بافی و اتو کشی	۵	۵	۱۰
۱۱	بازاریابی، فروش و ارایه محصولات	۵	۱۰	۱۰
	جمع کل	۵۶	۱۶۱	۲۱۷

### جدول ۵- نقشه کار عملی (نسخه آزمونگر و آزمون شونده)

آزمون شونده گرامی

شما می بایست طبق نقشه و طرح بافت که در اختیارتان قرار میگیرد ژبله را بافته و طرح مورد نظر را پیاده نمایید. این مدل برای سایز بزرگسال در مدت زمان ۵ ساعت طبق اصول استاندارد کامل نموده و بافت کامل را ارایه نمایید.

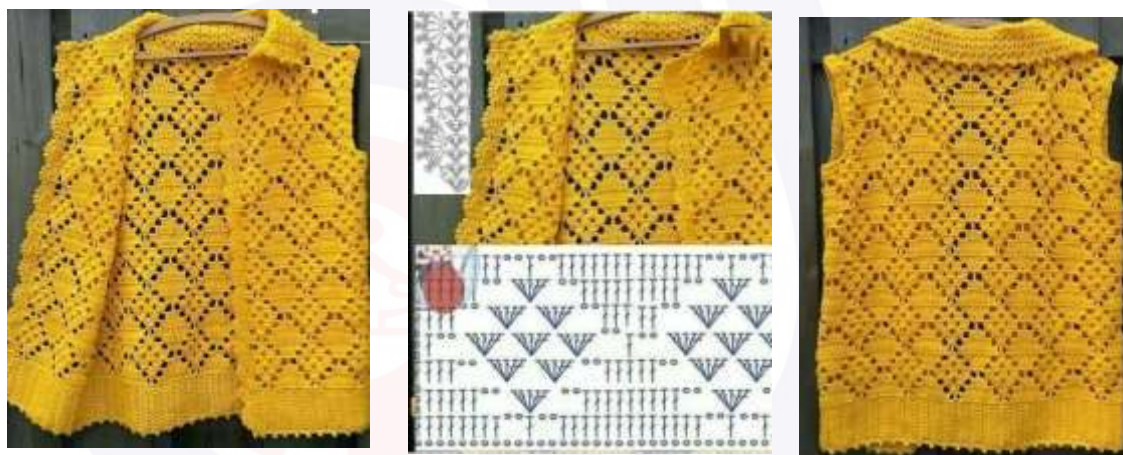

### جدول ۶- توضیحات نقشه عملی: (نسخه آزمونگر و آزمون شونده)

آزمون شونده گرامی

بافت طرح در سایز متوسط بافته و تمام حاشیه، دور یقه را بافته و تکمیل شده اش را ارایه نمایید. از آزمون شونده شستشو و اتو کشی لباس بافت سوال شود.



عنوان استاندارد: قلاب باف پوشاک

کد استاندارد: ۷۳۱۸۲۰۷۵۰۳۵۰۰۰۱

کد پروژه: ۵۵۷ / ۷۳۱۸۲۰۷۵۰۳۵۰۰۰۱ / ۱۴۰۱



**جدول ۷ - توضیح مختصر فرآیند اجرای پروژه: (نسخه آزمونگر)**

**اهداف پروژه:**  
 فرایندی  تولیدی

**در این پروژه:**

(۱) زمان انجام فرایند حائز اهمیت  می باشد.  نمی باشد.

(۲) رعایت توالی انجام مراحل فعالیت مهم  می باشد.  نمی باشد.

(۳) مقدار استفاده از مواد مصرفی دارای اهمیت  می باشد.  نمی باشد.

(۴) ساخت محصول جز موارد با اهمیت پروژه  می باشد.  نمی باشد.

(۵) رعایت نکات ایمنی و حفاظتی الزامی  می باشد.  نمی باشد.

(۶) ...

**جدول ۸ - نمرات کاهشی (نسخه آزمونگر)**

مجاز هست		مجاز نیست	افزودن مواد مصرفی / زمان ، با کسر نمره	
نیم تا یکساعت	تا نیم ساعت	*	در صورت عدم رعایت زمان	زمان اجرای
..... درصد از کل بارم کم می شود.	.... درصد از کل بارم کم می شود		بندی در اجرای مراحل کاری	فرایند
..... درصد از کل بارم کم می شود		*	در صورت عدم رعایت میزان مواد مصرفی	مقدار مواد مصرفی

سازمان آموزش فنی و حرفه ای کشور



عنوان استاندارد: قلاب باف پوشاک

کد استاندارد: ۷۳۱۸۲۰۷۵۰۳۵۰۰۰۱

کد پروژه: ۱۴۰۱/ ۷۳۱۸۲۰۷۵۰۳۵۰۰۰۱ / ۵۵۷



### جدول ۱۰ (نسخه آزمونگر و آزمون شونده)

### جدول ۹ (نسخه آزمونگر)

نکات یا مواردی که در اجرای پروژه توسط آزمون دهنده رعایت آن الزامی است:

۱. کیفیت محصول نهایی و اتمام کار دارای نمره می باشد  
۲. طرح مدل صحیح باشد

نکات یا مواردی که در اجرای پروژه توسط آزمونگر رعایت آن الزامی است:

۱. ارزیابی گردد که بافت یقه درست باشد
۲. بافت حاشیه کنترل گردد
۳. بررسی گردد تزئینات بافت انجام شده باشد

سازمان آموزش فنی و حرفه‌ای کشور



## جدول ۱۱ - فرایند اجرای پروژه (نسخه آزمون شونده)

مقیاس	بارم	مدت انجام کار - دقیقه	ریز فعالیت یا چگونگی روند انجام کار	شماره شایس تگی ها	عنوان فعالیت(عنصر شایستگی)	توالی فرایند کاری
	۲	۲	انتخاب نوع و ضخامت مناسب کاموا	۳	نقشه خوانی	مرحله اول
	۲	۳	انتخاب میل قلاب مناسب			
	۲	۵	تشخیص صحیح طرح بافت			
	۲	۵	تشخیص مدل طرح			
	۵	۱۵	محاسبه و بافت تعداد زنجیره ها بر اساس اندازه طرح برای پشت کار	۶ و ۵ و ۴ و ۸ و ۷ و ۹	بافت لباس	مرحله دوم
	۴	۱۵	محاسبه و بافت تعداد زنجیره ها بر اساس اندازه طرح برای پیش کار			
	۱۰	۶۰	بافت پیش کار			
	۱۰	۶۰	بافت پشت کار			
	۵	۲۰	بافت حلقه آستین			
	۱۰	۳۵	بافت یقه			
	۱۲	۳۵	بافت حاشیه دور لباس			
	۱۵	۱۰	بافت تزئینی حلقه آستین و پایین لباس			
	۵	۱۵	اتصال قسمتهای مختلف بافت	۲ و ۱	اتصالات و تکمیل بافت	مرحله سوم
		۲۵	دوخت منظم دکمه ها و شکل قرارگیری دکمه روی لباس			
	۳	۱۰	روش اتوکشی لباس بافت و پهن کردن	۱۰	اتوکشی	مرحله چهارم
	۵	۵	روش بسته بندی	۱۱	بسته بندی و بازاریابی	مرحله پنجم
	۳	۵	بازاریابی کار تمام شده			

**جدول ۱۲ - لیست تجهیزات ( نسخه رئیس حوزه سنجش ، مسؤل آزمون و آزمونگر )**

ردیف	نام تجهیزات	مشخصات فنی	تعداد	واحد سنجه	آزمونگر	آزمون شونده	توضیحات
۱	میز کار		۱	عدد			
۲	کپسول آتش نشانی	استاندارد	۱	عدد			دو کیلویی
۳	جعبه کمک های اولیه		۱	عدد			

**جدول ۱۳ - لیست ابزارآلات ( نسخه رئیس حوزه سنجش ، مسؤل آزمون و آزمونگر )**

ردیف	نام ابزارآلات	مشخصات فنی	تعداد	واحد سنجه	آزمونگر	آزمون شونده	توضیحات
۱	قلاب	استیل	۱	عدد			
۲	سوزن	پلاستیکی	۱	عدد			متوسط
۳	قیچی	استیل	۱	عدد			کوچک
۴	سنجاق	نشانه گذار	۶	عدد			پلاستیکی
۵	متر	پلاستیکی	۱	عدد			پلاستیکی

**جدول ۱۴ - لیست مواد مصرفی و قیمت ( نسخه رئیس حوزه سنجش ، مسؤل آزمون و آزمونگر )**

ردیف	نام مواد مصرفی	مشخصات فنی	تعداد	واحد سنجه	قیمت واحد به ریال	آزمونگر	آزمون شونده	توضیحات
۱	کاموا	زنجیره ای	۱	کلاف	۳۰۰۰۰۰		۱	کلاف ۱۰۰ گرمی
۳	قلاب	استیل	۱	عدد	۴۵۰۰۰۰		۱	
۴	سوزن	پلاستیکی	۱	عدد	۳۰۰۰۰		۱	متوسط
۵	متر	پلاستیکی	۱	عدد	۱۰۰۰۰۰		۱	
۶	نقشه بافت	ورق A4	۱	عدد	۳۰۰۰۰		۱	
۷	سنجاق	دانه نگهدار	۴	عدد	۱۰۰۰۰۰		۱	فلزی
۸	قیچی	استیل	۱	عدد	۲۵۰۰۰۰		۱	کوچک





عنوان استاندارد: کلاب باف پوشاک

کد استاندارد: ۷۳۱۸۲۰۷۵۰۳۵۰۰۰۱

کد پروژه: ۱۴۰۱ / ۷۳۱۸۲۰۷۵۰۳۵۰۰۰۱ / ۵۵۷



جدول ۱۵ - چک لیست معیار های نگرشی ( نسخه آزمونگر )

نام و نام خانوادگی آزمون شونده:		کد ملی:		تاریخ آزمون:		ساعت شروع:		ساعت پایان:		
ردیف	مهارت های توانائی اشتغال	شایستگی ها					نمره داوطلب	طیف		
		هرگز	گاهی	معمولا	اغلب	همیشه				
		۰	۰,۲۵	۰,۵	۰,۷۵	۱				
۱	اخلاق کاری	اعتماد به نفس و خود اتکائی نشان می دهد								
۲		مسئولیت پذیر است								
۳		با مباحثات کار می کند								
۴		مسئولیت رفتارهایش را می پذیرد								
۵		خویشترن دار است و در یک روش کنترل شده کار می کند								
۶		در گفتار، عمل و کردار، بلوغ از خود نشان می دهد								
۷		کارش را خود ارزیابی می کند								
۸	مسئولیت پذیری	کار را سازماندهی و زمان را به طور موثر مدیریت می کند								
۹		توانائی تکمیل تکالیف در زمان مقرر را از خود به نمایش می گذارد								
۱۰		از دستورات شفاهی، بصری و کتبی پیروی می کند								
۱۱		از موادمصرفی، ابزارآلات خوب مواظبت می کند								
۱۲	استدلال و حل مساله	با تغییرات خواسته های شغلی تطابق پذیری دارد								
۱۳		منطقی است و قضاوت های عینی می سازد								
۱۴		روش ها و قواعد را می فهمد								
۱۵		ابتکار نشان می دهد								
۱۶	سلامتی و عادات ایمنی	سرعت تولید و آهنگ کاری خوب دارد								
۱۷		نسبت به حفاظت و ایمنی تجهیزات و دستگاه ها اهتمام لازم دارد								
۱۸		به شیوه مناسب و آراستگی لباس می پوشد								
۱۹		موقعیت های استرس زا را تشخیص میدهد								
۲۰		موقعیت های استرس زا را به راحتی مدیریت می کند.								
جمع کل										

ناظر آزمون  
نام و نام خانوادگی و امضاء:

آزمونگر دوم  
نام و نام خانوادگی و امضاء:

آزمونگر اول  
نام و نام خانوادگی و امضاء: